

The logo for BSZ (Bibliotheksservice Zentrum Baden-Württemberg) is located in the top left corner. It features the letters 'BSZ' in a bold, black, sans-serif font. To the right of 'BSZ' is the full name 'Bibliotheksservice Zentrum Baden-Württemberg' in a smaller, black, sans-serif font. The logo is framed by a green horizontal line above and a blue horizontal line below. A vertical red line runs down the left side of the slide, and a vertical yellow line runs down the right side of the logo area.

**BSZ**

Bibliotheksservice Zentrum  
Baden-Württemberg

# Neue Features im SWB-Verbundsystem

10. BSZ-Kolloquium 2009  
in der HdM Stuttgart

Volker Conradt

- **SWB-OPAC – Lokale Sichten – OSWD**
- **Webkatalogisierung**
- **Inhaltsverzeichnisse SWBplus**
- **Nationallizenzen - e-books- e-journals**
- **SWETS-Daten**
- **WinIBW**
- **Nichtlateinische Schriften**
- **PND**

## SWB-Online Katalog (ohne Lokale Sicht UB Tübingen):

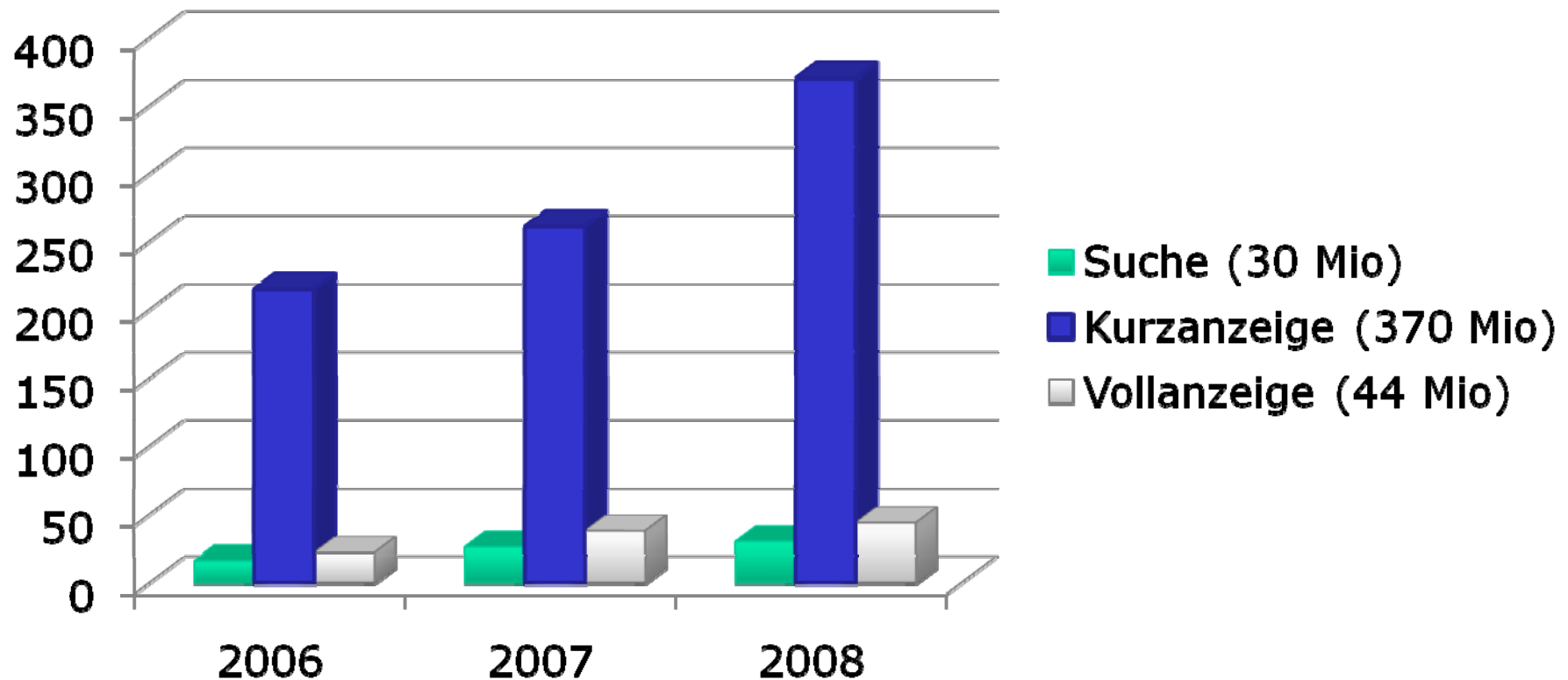

## SWB-Online Katalog (ohne Lokale Sicht UB Tübingen):

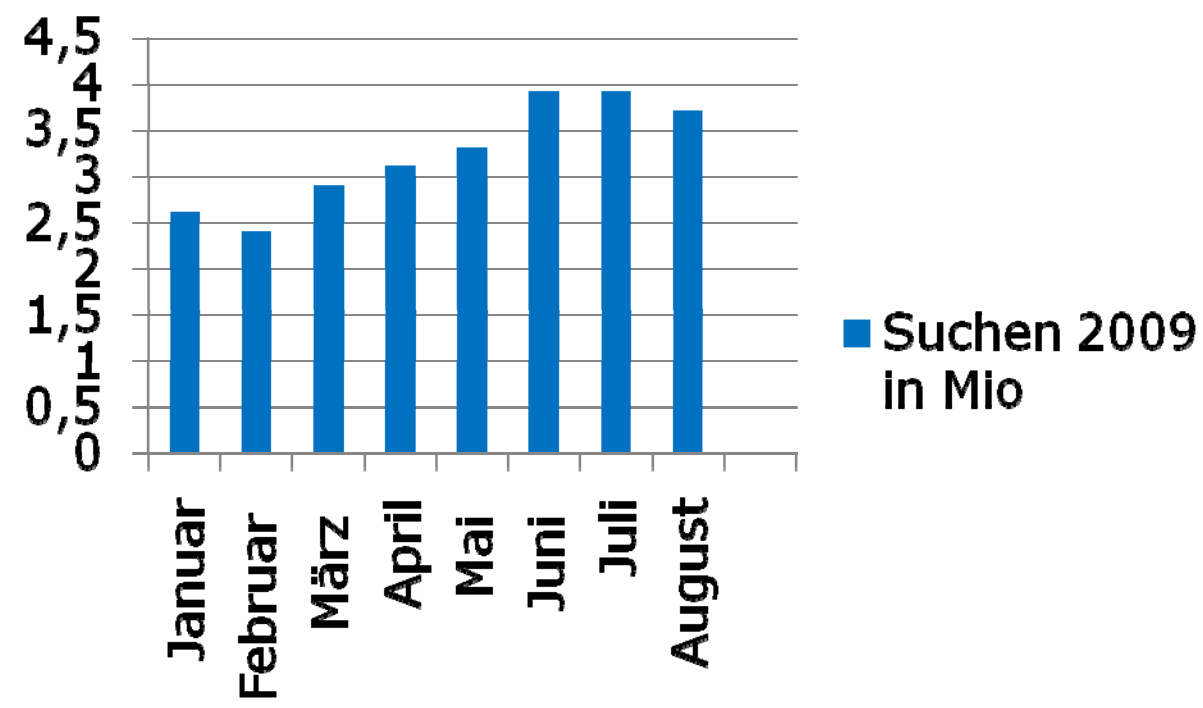

→ 2009 insg. ca. 42 Mio  
(Steigerung um 40% !)

## SWB-Online Katalog (nur Lokale Sicht UB Tübingen):

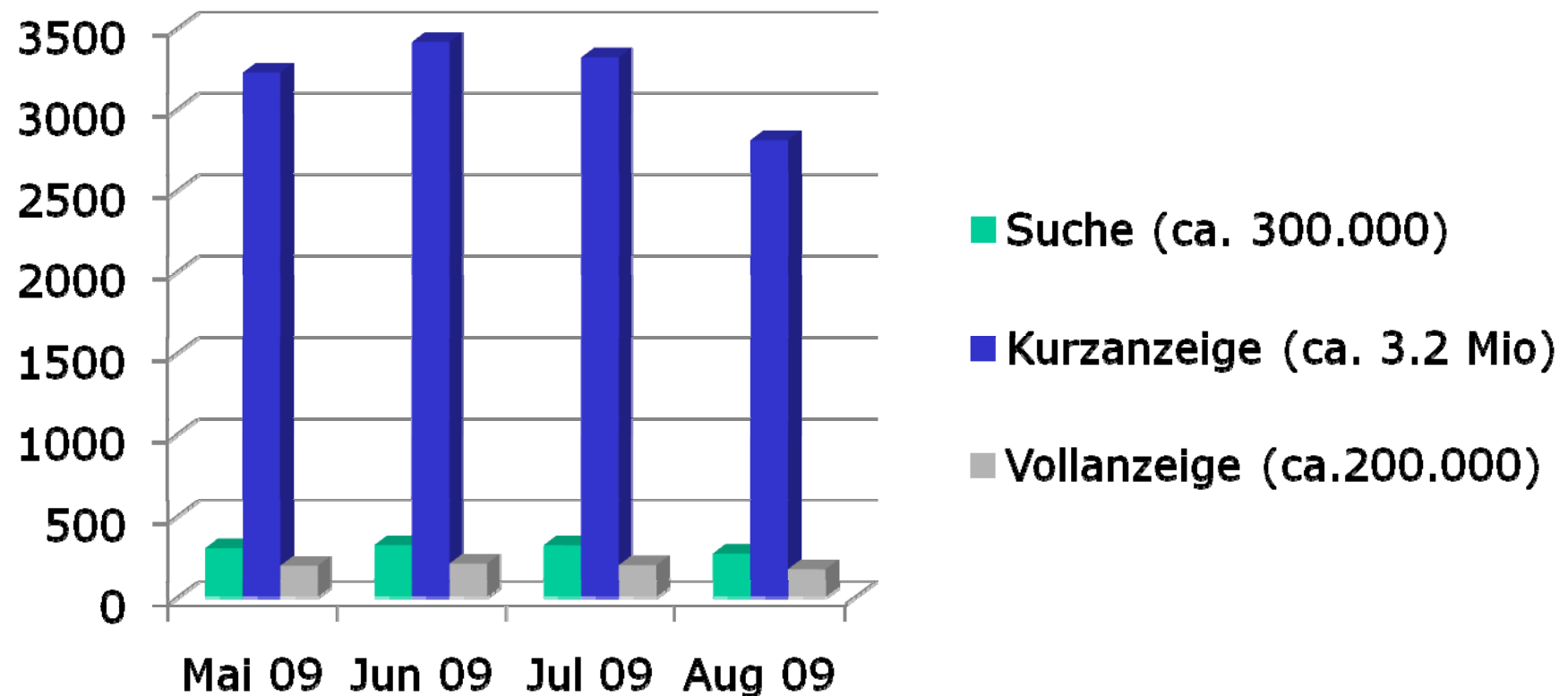

## "Google Buchsuche" im SWB-Online-Katalog

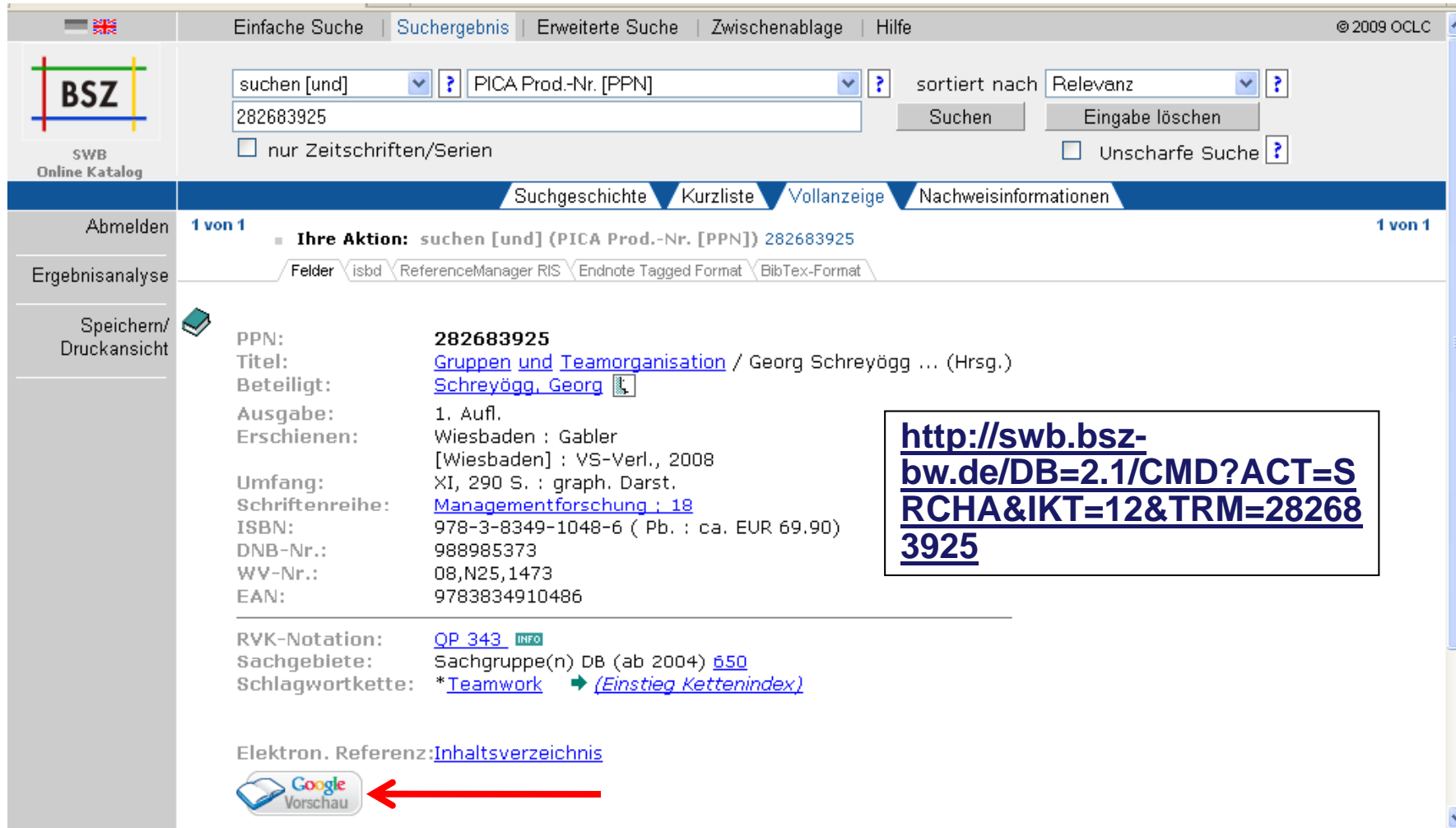

Suchergebnisse | Einfache Suche | Suchergebnis | Erweiterte Suche | Zwischenablage | Hilfe | © 2009 OCLC

suchen [und] PICA Prod.-Nr. [PPN] sortiert nach Relevanz  
282683925 Suchen Eingabe löschen  
 nur Zeitschriften/Serien  Unschärfe Suche

Suchgeschichte | Kurzliste | Vollanzeige | Nachweisinformationen

1 von 1 Ihre Aktion: suchen [und] (PICA Prod.-Nr. [PPN]) 282683925 1 von 1

Felder isbd ReferenceManager RIS Endnote Tagged Format BibTex-Format

PPN: 282683925  
Titel: [Gruppen und Teamorganisation](#) / Georg Schreyögg ... (Hrsg.)  
Beteiligt: [Schreyögg, Georg](#)  
Ausgabe: 1. Aufl.  
Erschienen: Wiesbaden : Gabler [Wiesbaden] : VS-Verl., 2008  
Umfang: XI, 290 S. : graph. Darst.  
Schriftenreihe: [Managementforschung : 18](#)  
ISBN: 978-3-8349-1048-6 ( Pb. : ca. EUR 69.90)  
DNB-Nr.: 988985373  
WV-Nr.: 08,N25,1473  
EAN: 9783834910486

Elektron. Referenz: [Inhaltsverzeichnis](#)

 ←

[http://swb.bsz-bw.de/DB=2.1/CMD?ACT=S  
RCHA&IKT=12&TRM=28268  
3925](http://swb.bsz-bw.de/DB=2.1/CMD?ACT=S<br/>RCHA&IKT=12&TRM=28268<br/>3925)

## "Google Buchsuche" im SWB-Online-Katalog

## "Google Buchsuche" im SWB-Online-Katalog

Heiner Evanschitzky/Christof Backhaus/David Woisetschläger/Dieter Ahlert

**Abstract**

Network management is of supreme importance for modern companies. A core challenge is the optimal combination of decentralized management responsibilities and efficient back-office operations. The question is how to best and most efficiently exercise control in such networks – keeping in mind the task complexity. Despite the large number of studies investigating structural and organizational drivers of success, the interaction effect between task complexity and organizational structure is relatively under researched. Based on a literature review on papers investigating the impact of organizational structure on team performance, this research presents results from an experimental study with groups. Results indicate that, in the long run, group performance is higher for hierarchically organized groups when solving simple tasks while a team structure is superior in the beginning. However, in the case of complex tasks, organizational structure does not have a significant impact on team performance.

**Inhaltsübersicht**

- 1 Die Wahl der Organisationsstruktur als Managementtherausforderung
- 2 Organisationsstruktur und Aufgabenkomplexität als Einflussfaktoren auf die

At the bottom of the preview window, there are links for 'Google Bücher', 'Dieses Buch kaufen', and 'Mehr über dieses Buch'.

# SWB-OPAC – Lokale Sichten – OSWD: Beispiele

- PPN: 113986343
- Titel: [Muhammedanische Eschatologie : nach der Leipziger und der Dresdner Handschrift zum ersten Male arabisch und deutsch mit Anmerkungen](#) / Moritz Wolff
- Verfasser: [Qāḍī, 'Abd-ar-Rahīm Ibn-Ahmad / al-Wolff, Moritz](#)
- Ausgabe: Nachdr. der Ausg. **Leipzig** 1872
- Erschienen: Hildesheim [u.a.] : Olms, 2004
- Umfang: XIV, 214, 115 S.
- Schriftenreihe: [Documenta Arabica : Teil 2. Ethnologie, Literatur, Kulturgeschichte](#)
- Einheitssachtitel: [Kitāb Ahwāl al-qiyāma](#)
- Anmerkung: Einheitssacht.: Kitāb Ahwāl al-qiyāma. - Bekannt unter d. Titel: Daqiq al-aḥbār fi ḍikr al-ġanna wa-'n-nār. - Text teilw. dt., teilw. arab. Ln. : EUR 49.80, EUR 37.80 (Subskr.-Pr. bis 31.12.2004)
- ISBN: 3-487-12629-X
- DNB-Nr.: 971849838
- EAN: 9783487126296
- RVK-Notation: [AN 80492](#) [INFO](#)
- Sachgebiete: DDC [290](#)
- Sachgruppe(n) DB (ab 2004) [290](#)
- Schlagwortkette: \*[Leipzig / Stadtbibliothek Leipzig](#) ; [Islam](#) ; [Eschatologie](#) ; [Nachdruck](#) → [\(Einstieg Kettenindex\)](#)

At the bottom of the interface, there is a table with the following columns: Suchbegriff, Suchschlüssel, and Anzahl. The table contains one row with the value 'hdm' and 'Suche über alles [ALL]' and the number '12'.

# SWB-OPAC – Lokale Sichten – OSWD

**Über uns**  
**Recherche**  
**SWB-Verbundsystem**  
Nachrichten  
**SWB-Kataloge**  
Fernleihe  
SWB BibInfo  
SWB-Teilnahme  
FAQ  
Nationallizenzen  
E-Books  
Veröffentlichungen  
Schulungen  
Katalog-AG  
AG SWB  
winIBW  
Fremddatenübernahme  
Neuerdings  
Datenbanken  
Z39.50  
Originaldokumente  
Team

**Bibliothekssysteme**  
**Digitale Bibliothek**  
**Museen und Archive**  
**Publikationen**  
**Kontakt**

**Betriebszeiten für Recherche und Katalogisierung:**  
Die Systeme stehen **an 7 Wochentagen jeweils für 24 Stunden** zur Verfügung. Die notwendigen Wartungsfenster werden möglichst in die Nächte am Wochenende gelegt. Ggf. wird möglichst frühzeitig über die Startseite der WinIBW und der E-Mail Liste bsz-forum informiert.

- **SWB-Online-Katalog**  
Katalog des Südwestdeutschen Bibliotheksverbundes täglich aktualisiert, in Deutsch und Englisch
- **SWB-Online-Katalog Nationallizenzen, Sammlungen der Monografien**  
Der SWB Online-Katalog "Nationallizenzen" weist die Sammlungen von Monografien nach, die von der Deutschen Forschungsgemeinschaft erworben wurden. Damit stehen diese digitalen Medien für die überregionale Literaturversorgung zur Verfügung.
- **Online-SWD (OSWD)**  
Die OSWD bietet Zugriff auf die SWD (Schlagwortnormdatei) und die Personen der PND (Personennamendatei), die für die Sacherschließung genutzt werden. Sie wird online aus der SWD der Katalogisierungsdatenbank des Südwestdeutschen Bibliotheksverbundes (SWB) aktualisiert.

21./22. September 2009  
02.09.2009

Katalogisierungshandbuch "SWB-Festlegungen zu RAK-Musik" erschienen  
18.08.2009

BSZ-Newsletter Nr. 03/2009 erschienen  
30.07.2009

Mehr ...

**Termine**

10. BSZ-Kolloquium  
Stuttgart-Vaihingen,  
21.09.2009

<http://www2.bsz-bw.de/cms/swb/swb-kataloge/>

Auf Basis des SWB-Online-Katalogs bietet das BSZ verschiedene Bibliographien und Fachkataloge zur Recherche in Medienbeständen verschiedener Bibliotheken an.

- **SWB-Lokale-Kataloge**  
Auf Basis des SWB-Online-Katalogs bietet das BSZ verschiedene Lokale-Kataloge an, die die Recherche in Medienbeständen von einzelnen Bibliotheken ermöglichen.

Fertig

# SWB-OPAC – Lokale Sichten – OSWD

BSZ Bibliotheksservice Zentrum Baden-Württemberg

OSWD

Einfache Suche | **Suchergebnis** | Erweiterte Suche | Zwischenablage | OSWD-Hilfe © 2009 OCLC

suchen [und] ? Teilwortsuche [SW] ?  
hdm Suchen Eingabe löschen

Kurzliste Vollanzeige Suchgeschichte

Speichern/Druckansicht 2 von 4 Ihre Aktion: suchen [und] (Teilwortsuche [SW]) hdm 2 von 4

Abmelden

[Körperschaftsschlagwort]  
Schlagwort: **Stuttgart / Fachhochschule Stuttgart - Hochschule der Medien**  
[Suche nach hierarchisch untergeordneten Begriffen?](#)

PPN: 215099818  
SWD-Nummer: 4693176-4  
Quelle: GKD  
Definition:  
Länderco:  
SWD-Syst:

**<http://swb.bsz-bw.de/DB=2.104/>**

Synonym:  
Stuttgart / Hochschule der Medien  
Hochschule der Medien / Stuttgart  
Stuttgart / **HdM**  
**HdM** / Stuttgart

definitonische Verweisungen: Baden-Württemberg / Fachhochschule / Medien  
Fachhochschule / Medien / Baden-Württemberg

**Anbindung OPUS und anderer Hochschulschriftenserver  
an die "neue" OSWD:**

- **Script für die OPUS-Version 3**
- **Script für die OPUS-Version 4**

**Design und Realisierung fertiggestellt**

**→ Freigabe nach ausführlichen Anwendertests geplant**

- SWB-OPAC – Lokale Sichten – OSWD
- **Webkatalogisierung**
- Inhaltsverzeichnisse SWBplus
- Nationallizenzen - e-books- e-journals
- SWETS-Daten
- WinI BW
- Nichtlateinische Schriften
- PND

## Anlegen und Anpassen von Exemplarsätzen mit einer Webbrowser unterstützten Anwendung

**Internet Explorer**

**Mozilla Firefox**

**etc.**

**Kein Ersatz für die WinIBW**

# Webkatalogisierung: 1. Schritt: Authentifizierung

Willkommen

[Suchen](#) | [Suchergebnis](#) | [Erweiterte Suche](#) | [Zwischenablage](#) | [Mein Profil](#) | [Webcat](#) | [Hilfe](#)

### anmelden

Vor der Recherche in PiCarta müssen Sie sich zunächst anmelden.

Bitte geben Sie Ihren **Namen** und/oder Ihre **Benutzernummer** und Ihr **Passwort** ein und klicken Sie dann auf **Senden**.

Nummer

Passwort

Passwort sichern

To use this product to you need to have an username and password.

# Webkatalogisierung: 2. Schritt: Suche

**Willkommen**

[Suchen](#) | [Suchergebnis](#) | **[Erweiterte Suche](#)** | [Zwischenablage](#) | [Mein Profil](#) | [Webcat](#) | [Hilfe](#)

**Suchfilter** | Sachgebiete

**Suchfilter**

Füllen Sie das Formular aus, stellen Sie ggf. weitere Optionen ein und starten die Suche mit einem Klick auf die Schaltfläche **Suchen**.

Person,Autor [PNE]		und
Titel (Stichwort) [TIT]	Ritterorden Mittelalter	und
Titel (Stichwort) [TIT]		und
Titel (Stichwort) [TIT]		

sortiert nach

Land

Erscheinungsjahr  zum Beispiel: 1948-1980 oder 1976- oder 1955

unscharfe suche

**Materialart** [alle](#) | [keine](#)

# Webkatalogisierung: Vollanzeige → bearbeiten

Kurzliste | **Titel**daten | Nachweisinformationen | Suchgeschichte

Copyright © 2009 OCLC

Ihre Aktion [erste](#) | [vorherige](#) | [1](#) | [2](#) | [3](#) | [4](#) | [5](#) | [6](#) | [7](#) | [8](#) | [9](#) | [10](#) | [nächste](#) | [letzte](#)

Suchen (Titel (Stichwort) [TIT]) [Ritterorden Mittelalter](#) | 12473 Treffer

[bearbeiten](#) | [Analyse](#) | [Speichern](#)

PPN: 252457331  
Titel: [Ritterorden im Mittelalter](#) / Hrsg. von Feliciano Novoa Portela ... Mit Beitr. von Anthony Luttrell ...  
Beteiligt: [Novoa Portela, Feliciano](#) ; [Luttrell, Anthony](#)  
Erschienen: Darmstadt : Wiss. Buchges., 2006  
Umfang: 237 S. : zahlr. Ill., Kt.  
Einheitssachtitel: [Las órdenes militares en la Europa medieval <dt.>](#)  
Anmerkung: Lizenzausg. des Verl. Theiss, Stuttgart  
ISBN: 3-534-19124-2  
Sonstige Nummern: Best.-Nr.: 19124-2  
RVK-Notation: [NM 8100](#) [[Geschichte](#) # [Geschichte des Mittelalters](#) # [Sondergebiete der mittelalterlichen Geschichte](#) # [Ritterorden](#) # [Allgemeines](#)]  
Schlagwortkette: \*[Europa](#) ; [Ritterorden](#) ; [Geschichte](#) ; [Bildband](#)  
Lokale Schlagwörter: [vergeben von Pädagogische Hochschule Weingarten, Hochschulbibliothek <747>]  
[Europa](#) / [Ritterorden](#) / [Geschichte](#) / [Bildband](#)  
Lokale Notation: [vergeben von Universitätsbibliothek Tübingen <21>]  
13.2  
[vergeben von Pädagogische Hochschule Weingarten, Hochschulbibliothek <747>]  
[NM 8100](#)  
-----  
Bestandsinfo: \*\*\*\*\*->  
<21> Tübingen, Universitätsbibliothek Tübingen  
\*\*\*\*\*  
Ausleihbar  
Signatur: 47 B 352

# Webkatalogisierung: 3. Schritt: Auswahl (anpassen / neu)

Titel	
ppn	252457331
Erscheinungsjahr	2006
Titel	Ritterorden im Mittelalter
	Hrsg. von Feliciano Novoa Portela ... Mit Beitr. von Anthony Luttrell ...
Erscheinungsort	Darmstadt
Verlag	Wiss. Buchges.
ISBN	3-534-19124-2

Exemplardaten anpassen

# Webkatalogisierung: Bearbeiten (neu)

<b>Titel</b>	
ppn	252457331
Erscheinungsjahr	2006
Titel	Ritterorden im Mittelalter Hrsg. von Feliciano Novoa Portela ... Mit Beitr. von Anthony Luttrell ...
Erscheinungsort	Darmstadt
Verlag	Wiss. Buchges.
ISBN	3-534-19124-2

Exemplardaten anpassen Neues Exemplar hinzufügen

neues Exemplar Speichern

<b>Exemplar</b>	
Status	<input type="text" value="101"/>
Grundsignatur	<input type="text" value="Sig 1"/>
Standort	<input type="text" value="Lesesaal"/>
Ausleihcode	<input type="text" value="p"/>
Akzessionsnummer	<input type="text"/>
Verbuchungsnummer	<input type="text"/>
Interner Kommentar	<input type="text"/>
Externer Kommentar	<input type="text"/>

# Webkatalogisierung: Bearbeiten (anpassen)

<b>Titel</b>	
ppn	252457331
Erscheinungsjahr	2006
Titel	Ritterorden im Mittelalter Hrsg. von Feliciano Novoa Portela ... Mit Beitr. von Anthony Luttrell ...
Erscheinungsort	Darmstadt
Verlag	Wiss. Buchges.
ISBN	3-534-19124-2
<input type="button" value="Datensatz Editieren / Hinzufügen"/>	
<input type="button" value="i OK"/>	
<b>Exemplardaten Übersicht</b>	
<input type="button" value="[-] Exemplar"/>	
Exemplarnummer	606170596
letzte Änderung	09-09-09 15:30:04.000
Bearbeiter	BSZ:09-09-09
Selektionsdatum	09-09-09
Status	101
Sigel	576
Grundsignatur	Sig 1
Standort	Lesesaal
Ausleihcode	p
<input type="button" value="Datensatz Editieren / Hinzufügen"/>	
<input type="button" value="i OK"/>	

- SWB-OPAC – Lokale Sichten – OSWD
- Webkatalogisierung
- **Inhaltsverzeichnisse SWBplus**
- Nationallizenzen - e-books- e-journals
- SWETS-Daten
- WinI BW
- Nichtlateinische Schriften
- PND

# SWBplus: Beispiel

Ein Screenshot der SWBplus Online-Katalog-Suchergebnisse. Die Suchanfrage lautet 'deutsche spitzenmanager'. Die Suchergebnisse sind sortiert nach Relevanz. Die Suchgeschichten sind Suchgeschichte, Kurzliste, Vollanzeige und Nachweisinformationen. Die Suchergebnisse sind in 4 von 29 Ergebnissen dargestellt. Die Suchergebnisse sind in Felder, isbd, ReferenceManager RIS, Endnote Tagged Format und BibTex-Format unterteilt. Die Suchergebnisse sind:

PPN: 263152049  
Titel: [Die deutschen Spitzenmanager - wie sie wurden, was sie sind : Herkunft, Wertvorstellungen, Erfolgsregeln](#) / von Eugen Buß  
Verfasser: [Buß, Eugen](#)  
Erschienen: München ; Wien : Oldenbourg, 2007  
Umfang: VII, 256 S. : Ill., graph. Darst.  
ISBN: 978-3-486-58256-7 ( Gb. : ca. EUR 26.80)

RVK-Notation: [MS 5500](#) INFO | [QV 584](#) INFO | [QV 578](#) INFO  
Sachgebiete: Sachgruppe(n) DB (ab 2004) [650](#)  
Schlagwortkette: \*[Deutschland](#) ; [Topmanager](#) ; [Berufslaufbahn](#) ; [Führungseigenschaft](#) → [\(Einstieg Kettenindex\)](#)

Elektron. Referenz: [Inhaltstext](#) | [Inhaltsverzeichnis](#) | [Verlagsinformation](#)

Elektron. Referenz: [Inhaltstext](#) | [Inhaltsverzeichnis](#) | [Verlagsinformation](#)

Google Vorschau

4 von 29

4 von 29

Wo ist der Titel nachgewiesen?

# SWBplus: Beispiel

bsz263152049inh.pdf (application/pdf-Objekt) - Mozilla Firefox

http://swbplus.bsz-bw.de/bsz263152049inh.pdf

Suchen

## Inhalt

<b>Dank</b>	<b>IX</b>
<b>Vorwort</b>	<b>XI</b>
<b>1 Einleitung: Quellen der Identität</b>	<b>1</b>
<b>2 Die Untersuchung</b>	<b>5</b>
2.1 Der kulturelle Bezugsrahmen der Untersuchung.....	5
2.2 Methodische Ansätze der Erhebung.....	6
2.3 Gesprächsimpressionen.....	9
2.4 Wirtschaftsbranchen.....	11
2.5 Position der Spitzenmanager.....	12
<b>3 Die Kennkarte der deutschen Wirtschaftselite</b>	<b>15</b>
3.1 Berufe der Väter.....	15
3.2 Berufe der Großväter.....	18
3.3 Berufe der Mütter.....	21
3.4 Konfession.....	22

# SWBplus: Beispiel

 SWB Online Katalog

Einfache Suche | Suchergebnis | Erweitert

suchen [und] Suche über alle

deutsche spitzenmanager

nur Zeitschriften/Serien

4 von 29 Ihre Aktion: suchen [und] (Suche)

Felder isbd ReferenceManager RIS

PPN: 263152049  
 Titel: [Die deutschen Spitzenmanager - wie sie wurden, was sie sind](#) / von Eugen Buß, Eugen Buß, Eugen

Verfasser: Buß, Eugen  
 Erschienen: München ; Wien  
 Umfang: VII, 256 S. : Ill.,  
 ISBN: 978-3-486-58256-7

RVK-Notation: [MS 5500](#) | [INFO](#) | [Q](#)  
 Sachgebiete: Sachgruppe(n) D  
 Schlagwortkette: \*[Deutschland](#) ; I

Elektron. Referenz: [Inhaltstext](#) | [Inhaltsverzeichnis](#)

4 von 29

## Die deutschen Spitzenmanager – Wie sie wurden, was sie sind

Herkunft, Wertvorstellungen, Erfolgsregeln

Kaum ein Tag vergeht, ohne dass die Medien nicht kritisch über die Zunft der Führungskräfte berichten. Sind die deutschen Manager denn seit dem Beginn der Bundesrepublik immer schlechter geworden? War früher etwa alles besser, als es noch „richtige“ Unternehmerpersönlichkeiten gab? Wer ernsthaft Antworten auf diese Fragen sucht, wird diese nicht in den Clippings der morgendlichen Presseschau finden, sondern nur in der Identitätsstruktur der Betroffenen selbst. Das ist zwar ein wenig mühsamer, allerdings auch sehr viel spannender.

Bei einer Betrachtung der Ergebnisse aus der Vogelschauperspektive könnte man fast meinen, dass jede Zeit den Typ Manager hervorbringt, der gerade nötig ist. Und Medienscheite trifft eben nicht selten Manager, die „ihrer Zeit“ hinterher laufen. Darüber hinaus ist es wohl ein Grundproblem dieser Berufsgruppe: Mensch und Manager scheinen immer wieder in der Gefahr, auseinander zu driften. Ganz in diesem Sinn resümiert ein Vorstandsvorsitzender in der Studie: „Ich muss aus eigener Beobachtung sagen, dass moralische Grundsätze in den Managementkreisen einen geringeren Stellenwert als früher haben, wenn man Moral als Maxime des Handelns betrachtet. Allerdings ist das Bild widersprüchlich. Einerseits glaube ich, dass das ethische Niveau hinuntergegangen ist, andererseits kann man sagen, dass Moral Gott sei Dank noch eine Rolle spielt.“ Offenkundig liegt in der Bildung einer ganzheitlichen, die Widersprüche ausbalancierenden Persönlichkeit der Schlüssel für eine „stimmige“ und damit erfolgreiche Führungskultur. Die Studie zeigt, dass es in der Praxis beide gibt: die Manager, die ihre Persönlichkeit allzu gerne der Managementrolle unterordnen – und jene, die eine Balance zwischen Mensch und Position finden.

PPN: 263152049  
 Titel: Die deutschen Spitzenmanager - wie sie wurden, was sie sind / Herkunft, Wertvorstellungen, Erfolgsregeln ; von Eugen Buß, . - . Oldenbourg München 2007  
 ISBN: 978-3-486-58256-7Gb.ca. EUR 26,80; 3-486-58256-9Gb.ca. EUR 26,80  
 Bibliographischer Datensatz im SWB-Verbund

© 2009 OCLC

?  
 ?

4 von 29

[ellungen.](#)

[tenindex.\)](#)

4 von 29

jeweils Titelergänzungen

- GBV: ca. 80.000 (erhalten 325.000)
- HeBIS: ca. 26.500 (erhalten 75.000)
- OBV-SG: ca. 22.000 (erhalten 55.000)

Kataloganreicherungen:

- insg. in SWBplus ca. 255.000
- insg. im SWB-Verbund ca. 600.000

## SWBplus: Fachliche Schwerpunktsetzungen (nach SSGs)

- SBB PK: **Recht, Lateinamerika**
- ULB Bonn: **Romanistik**
- UB Braunschweig: **Pharmazie**
- ULB Düsseldorf: **Germanistik**
- UB Duisburg-Essen: **Kunst**
- **SLUB Dresden**: **Kunst ab 1945, Technikgeschichte**
- SUB Göttingen: **Anglistik, Astronomie, Geographie, Forstw. u.v.a.m.**
- SUB Hamburg: **Politikwissenschaften**
- TIB/UB Hannover: **Technik (Schwerpunkt Sammelwerke)**
- **UB Heidelberg**: **Kunst bis 1945, klass. Archäologie, Ägyptologie, Südasien**
- ZBW Kiel: **Wirtschaft**
- USB Köln: **Betriebswirtschaft, Sozialwissenschaften**
- ZB Med: **Medizin, Ernährungs-, Umwelt-, Agrarwissenschaften**
- BSB: **Geschichte, Ost-Europäische und slawische Sprachen**
- UB Paderborn: **Mathematik**
- **SULB Saarbrücken**: **Psychologie**
- **WLB Stuttgart**: **Nicht-konventionelle Materialien zur Zeitgeschichte**
- **UB Tübingen**: **Theologie, Kriminalistik und Kriminologie, Archäologie**

und andere z.B. **PH Ludwigsburg**: **Pädagogik, Psychologie, Soziologie**

- SWB-OPAC – Lokale Sichten – OSWD
- Webkatalogisierung
- Inhaltsverzeichnisse SWBplus
- **Nationallizenzen - e-books- e-journals**
- SWETS-Daten
- WinI BW
- Nichtlateinische Schriften
- PND

# Nationallizenzen - e-books- e-journals

## **Nationallizenzen in der SWB-Datenbank**

Die Daten zu den unten genannten Nationallizenzen befinden sich in einem eigenen Bereich des Katalogisierungssystems. Dieser ist über die WinIBW beim Einloggen mit der Auswahl des Datenbankbereichs "Nationallizenzen" zugänglich.

Aus diesem Bereich wurde ein Recherche-OPAC aufgebaut, der über die Homepage des BSZ mit dem Einstieg "Recherche" unter dem Punkt SWB-Nationallizenzen (URL: <http://swb.bsz-bw.de/DB=2.4/>) erreichbar ist.

**In diesem OPAC sind die Daten der Nationallizenzen zu den folgenden Sammlungen enthalten:**

- Deutschsprachige Frauenliteratur des 18. & 19. Jahrhunderts, Teil 1 und 2 (900 Titel)  
Teil 2 neu seit Juli 2009
- Eighteenth Century Collection Online (136.061 Titel)
- Early English books online (95.839 Titel)
- English Language Womens´ s Literature of the 18th & 19th Centuries (2.380 Titel)
- Making of the Modern World (58.801 Titel)
- Making of the Modern Law (21.798 Titel)
- Wales related fiction
- E-Books Net Library
- Mystik & Aszese des 16. - 19. Jahrhunderts (903 Titel)
- Religion & Theologie des 16. - 19. Jahrhunderts (916 Titel)
- Casalini - Editoria Italiana Online (1495 Titel) neu seit Juli 2009
- E-Books von NetLibrary, kostenfreie Titel (3395 Titel) neu seit Juli 2009

<http://www2.bsz-bw.de/cms/swb/nationalliz/>

- **Springer**  
→ 20.735 Titeldaten mit Exemplardaten für 58 Bibliotheken
- **Knovel**  
→ 1.759 Titeldaten mit Exemplardaten für 3 Bibliotheken
- **OECD**  
→ 2.400 Titeldaten mit Exemplardaten für 16 Bibliotheken
- **WISO**  
→ 263 Titeldaten mit Exemplardaten für 32 Bibliotheken

<http://www2.bsz-bw.de/cms/swb/e-books/>

## Übernahme Lizenzdaten aus der EZB über die ZDB

→ Vortrag von Cornelia Katz:

**Datentransfer zwischen  
EZB, ZDB, SWB und Lokalsysteme**

- SWB-OPAC – Lokale Sichten – OSWD
- Webkatalogisierung
- Inhaltsverzeichnisse SWBplus
- Nationallizenzen - e-books- e-journals
- **SWETS-Daten**
- WinI BW
- Nichtlateinische Schriften
- PND

Zeitraum	geladen	Gesamtanzahl
Dez 08	29.754.413	29.754.413
Jan 09	369.043	30.123.456
Feb 09	108.420	30.231.876
Mrz 09	249.665	30.481.541
Apr 09	220.225	30.701.766
Mai 09	204.256	30.906.022
Jun 09	159.032	31.065.054
Jul 09	159.287	31.224.341
Aug 09	185.132	31.409.473

# Swets-Daten: Zugang / Einbindung

- Über das CBS-System (Pica) über Login
- Über ReDI

BSZ Aufsatzkatalog (SwetScan)

Abmelden

Einfache Suche | Suchergebnis | Erweiterte Suche | Zwischenablage | Hilfe © 2009 OCLC

suchen [und] Suche über alles [ALL] sortiert nach Relevanz

Suchen Eingabe löschen

nur Aufsätze  Unscharfe Suche

■ **BSZ Aufsatzkatalog (SwetScan)**  
(Zugang Bibliotheksservice-Zentrum)

Der BSZ Aufsatzkatalog (SwetScan) weist Swets- und ZDB-Daten nach.

Beginnen Sie Ihre Recherche, indem Sie auf dem Suchbildschirm einen oder mehrere Suchbegriffe in das Eingabefeld eintragen. Mit dem Anklicken des **Suchen**-Buttons starten Sie Ihre Anfrage. Die Rechercheergebnisse werden anschließend auf dem Bildschirm angezeigt. Ausführliche Erläuterungen zu den Suchmöglichkeiten finden Sie, wenn Sie den Button [Hilfe](#) anklicken.

Kontakt: [v-team@bsz-bw.de](mailto:v-team@bsz-bw.de)

**Hinweis:**  
Diese Datenbank wird in Unicode (UTF8) präsentiert.  
Eventuell in diesem Zusammenhang auftretende Zeichenkodierungsprobleme können an lokal fehlenden Schriftarten (Fonts) im Betriebssystem Ihres Rechners liegen.  
Die folgenden Links schaffen möglicherweise Abhilfe: [Setting up your browser for Unicode support \(abes\)](#) [Wikipedia:UTF8-Probleme](#)

Fertig

# Swets-Daten: Zugang / Einbindung

- Über Portale mit Elektra
- Über Z39.50

- SWB-OPAC – Lokale Sichten – OSWD
- Webkatalogisierung
- Inhaltsverzeichnisse SWBplus
- Nationallizenzen - e-books- e-journals
- SWETS-Daten
- **WinIBW**
- Nichtlateinische Schriften
- PND

- **Installation der WinIBW entfällt**
- **Browser-gestützt (Internet Explorer, Mozilla Firefox etc.) mit notwendigen PlugIn.**
- **Einfacher und besserer Zugang für Kunden aus dem LVN (Baden-Württemberg) und SVN (Sachsen)**
- **... aber auch für Bibliotheken, die keine WinIBW vor Ort installieren wollen**
- **Persönlicher Account zum Anmelde-server im BSZ notwendig, dann normales WinIBW - Login**

# WinIBW: Citrix – Lösung: Anmeldung

Webinterface-Anmeldung - Microsoft Internet Explorer bereitgestellt von BSZ-B.-W.

https://ts1.bsz-bw.de/Citrix/AccessPlatform/auth/login.aspx

BSZ Bibliotheksservice Zentrum Baden-Württemberg

## Web-Access Anwendungen

**Anmelden**

Benutzername:

Kennwort:

Erweiterte Optionen >>>

**Anmelden**

**Willkommen**

**Bitte melden Sie sich an.**

Bitte geben Sie für die Anmeldung die erforderlichen Anmeldeinformationen ein und klicken Sie auf 'Anmelden'.

Wenn Sie Ihre Anmeldeinformationen nicht kennen, wenden Sie sich bitte an Ihren zuständigen Helpdesk bzw. Systemadministrator.

**Message Center**

Im Message Center werden Informationen und Fehlermeldungen angezeigt.

Fertig Internet 100%

# WinIBW: Citrix – Lösung: Auswahl Anwendung

- Fehlerbehebungen
- Neue Skripte
- Neue Masken
- Eigene Namen für Masken
- Horizon-Download integriert

## Datenübernahme via Broadcast-Search

Monat/Verbund	GBV	BVB	OBV	Hebis	HBZ	KOBV	WorldCat
2009 01-03	1351	960	69	115	39	24	612
2009-04	731	251	38	33	19	15	477
2009-05	858	269	25	23	16	20	448
2009-06	1097	293	46	27	15	17	581
2009-07	1328	348	49	10	28	15	644
2009-08	1222	213	33	24	7	24	904

→ Steigerung erkennbar (insb. bei WorldCat)

**Hinweis:**

**Die kostenpflichtigen Dateneinspielungen der LoC-Daten in den Fremddatenbereich werden ab 01.01.2010 eingestellt.**

- SWB-OPAC – Lokale Sichten – OSWD
- Webkatalogisierung
- Inhaltsverzeichnisse SWBplus
- Nationallizenzen - e-books- e-journals
- SWETS-Daten
- WinIBW
- **Nichtlateinische Schriften**
- PND

# Nichtlateinische Schriften: Beispiel WinIBW

WinIBW 3.3 - [Katalogisierung/swbkata Hauptbestand Vollanzeige]

Datei Bearbeiten Optionen Ansicht Fenster ?

Katalogisierung Linking Datenmasken Download Download-Datei löschen

**CBSM** Vollanzeige | Katalogisierung/swbkata | Hauptbestand

Set 7 | Setgröße 489 | Datensatz 41 | PPN 307989577 | Format D

N: LIUB:30-06-09 K: LIUB:30-06-09 Status: LIUB:30-06-09

0100 307989577  
0500 Au  
0575 zkor  
1100 2008  
1130 druck  
1500 chi  
2000 978-7-80730-675-7  
2240 BSZ: 307989577  
3000 \$T01\$ULatn%%|307989054| Wu, Da  
3000 \$T01\$UHans%%|307989054| 巫达  
3260 \$T01\$ULatn%%She hui bian qian yu wen hua ren tong  
3260 \$T01\$UHant%%社會變遷與文化認同  
4000 \$T01\$ULatn%%She hui bian qian yu wen hua ren tong\$dLiang shan Yi zu de ge an yan jiu\$hWu Da zhu  
4000 \$T01\$UHans%%社会变迁与文化认同\$d梁山彝族的个案研究\$h巫达 著  
4020 Di 1 ban  
4030 \$T01\$ULatn%%Shang hai\$Xue lin chu ban she  
4030 \$T01\$UHans%%上海\$Xue lin chu ban she  
4040 Shanghai  
4060 264 S.  
4190 \$T01\$ULatn%%Qu yu she hui yu wen hua lei xing cong shu  
4190 \$T01\$UHans%%区域社会与文化类型丛书

Review Index Löschen Neuaufnahme Bearbeiten Sichern Bestellen Hilfe

F1 für Regelwerksinformationen

Start Posteingang - Microsof... SWB-Online-Dokument... WinIBW 3.3 - [Katal... Microsoft PowerPoint - ... DE 09:21

## MAB2-Export

671 100 01HansI巫达  
671 102b01HansI307989054  
671 331 01HansI社会变迁与文化认同  
671 335 01HansI梁山彝族的个案研究  
671 359 01HansI巫达 著  
671 370a01HantI社會變遷與文化認同  
671 410 01HansI上海  
671 412 01HansI学林出版社  
671 451b01HansI区域社会与文化类型丛书  
673a | Shanghai

## Marc21-Export

880 0 \$6100-01/Hans\$a巫达  
\$0(DE-576)307989054  
880 10\$6245-01/Hans\$a社会变迁与文化认同\$b梁山彝族的个案研究  
\$c巫达 著  
880 3 \$6246-01/Hant\$a社會變遷與文化認同  
880 \$6260-01/Hans\$a上海\$b学林出版社\$c2008  
880 0 \$6490-01/Hans\$a区域社会与文化类型丛书

# Nichtlateinische Schriften: im SWB-Online-Katalog

SWB Online-Katalog - results/titledata - Mozilla Firefox

Datei Bearbeiten Ansicht Chronik Lesezeichen Extras Hilfe

SWB Online-Katalog - results/titledata

BSZ SWB Online Katalog

Einfache Suche Suchergebnis Erweiterte Suche Zwischenablage Hilfe © 2009 OCLC

suchen [und] PICA Prod.-Nr. [PPN] sortiert nach Relevanz

Suchen Eingabe löschen

nur Zeitschriften/Serien  Unschärfe Suche

Suchgeschichte Kurzliste Vollanzeige Nachweisinformationen

1 von 1 Ihre Aktion: Suchen (PICA Prod.-Nr. [PPN]) 307989577 1 von 1

Abmelden

Ergebnisanalyse

Speichern/ Druckansicht

Felder isbd ReferenceManager RIS Endnote Tagged Format BibTex-Format

**Hans** --> [Anzeige nur in lateinischer Schrift](#)

PPN: 307989577  
Titel: 社会变迁与文化认同：梁山彝族的个案研究 / 巫达 著  
Verfasser: [巫达](#)  
Ausgabe: Di 1 ban  
Erschienen: 上海：学林出版社，2008  
Umfang: 264 S.  
Schriftenreihe: [Qu yu she hui yu wen hua lei xing cong shu](#)  
[区域社会与文化类型丛书](#)  
ISBN: 978-7-80730-675-7

---

**Latn**

PPN: 307989577  
Titel: [She hui bian qian yu wen hua ren tong](#) : [Liang shan Yi zu de ge an yan jiu](#) / Wu Da zhu  
Verfasser: [Wu, Da](#)  
Ausgabe: Di 1 ban  
Erschienen: Shang hai : Xue lin chu ban she, 2008  
Umfang: 264 S.  
Schriftenreihe: [Qu yu she hui yu wen hua lei xing cong shu](#)  
[区域社会与文化类型丛书](#)  
ISBN: 978-7-80730-675-7

# Nichtlateinische Schriften: Dokumentation

BSZ - Originalschriften - Mozilla Firefox

Datei Bearbeiten Ansicht Chronik Lesezeichen Extras Hilfe

http://www2.bsz-bw.de/cms/swb/originalschriften/

BSZ - Katalogisierung... SWB-Online-Dokume... Katalog-AG-Protokolle SWB-katag-Moderation Pica-Schulung-Laden Pica-Schulung

Login A-Z Sitemap English

Startseite / SWB-Verbundsystem / Originalschriften

## Originalschriften

**Startseite**  
**Über uns**  
**Recherche**  
**SWB-Verbundsystem**  
Nachrichten  
SWB-Kataloge  
Fernleihe  
SWB BibInfo  
SWB-Teilnahme  
FAQ  
Nationallizenzen  
E-Books  
Veröffentlichungen  
Schulungen  
Katalog-AG  
AG SWB  
WinIBW  
Fremddatenübernahme  
Neuerscheinungsdienst  
Datendienste  
Z39.50  
**Originalschriften**  
Team  
**Bibliothekssysteme**

### Unterlagen zur Erfassung der Originalschriftzeichen im SWB

- [Erfassung Titeldaten](#)  
Kurzbeschreibung zur Erfassung von Originalschriftzeichen im Titelbereich
- [Titel-Titel-Verknüpfungen](#)  
Erfassung von Titel-Titel-Verknüpfungen bei der Katalogisierung mit Originalschriftzeichen
- [Erfassung Normdaten](#)  
Kurzbeschreibung zur Erfassung von Originalschriftzeichen in den Normdaten
- [Katalogisierung mit chinesischem und japanischem Zeichensatz](#)  
Vorläufige Regelungen für die Erfassung chinesischer und japanischer Zeichen und deren Umschrift sowie die Ansetzung der chinesischen und japanischen Namen (Stand 18.03.2009)
- [FAQ](#)  
Fragen zur Erfassung von Titeln und Normdaten mit Originalschriftzeichen im SWB
- [Vorgeschichte der Originalschriften-Erfassung](#)  
Kurze Zusammenstellung über die Entwicklung der Erfassung mit Originalschriftzeichen im SWB

### Datenexport von Titeln und Normdaten mit Originalschriften

Für den Export von Daten mit Originalschriften hat das BSZ eine neue Schnittstelle geschaffen, bei der die Daten im Unicode-Zeichensatz mit der utf8-Codierung und die originalschriftlichen Angaben im MAB-Feld 671 exportiert werden. Diese neue Schnittstelle basiert auf den bisher eingesetzten Schnittstellen MAB2 in der SWB-Identnummernvariante und MAB2 in der PPN-Variante. Beide Varianten werden derzeit in den Zeichensätzen ISO 5426 und ISO 8859 unterstützt.

### Nachrichten

- BSZ-Newsletter Nr. 03/2009 erschienen  
30.07.2009
- ZKBW-Dialog Nr. 61 vom 14.07.2009 ist online  
14.07.2009
- Tagungsprogramm für das 10. BSZ-Kolloquium 2009 erschienen  
23.06.2009

Mehr ...

### Termine

- 10. BSZ-Kolloquium  
Stuttgart-Vaihingen,  
21.09.2009

Fertig

Start Posteingang - Microsof... BSZ - Originalschrift... WinIBW 3.3 - [Katalogi... Microsoft PowerPoint - ... DE 09:41

# Nichtlateinische Schriften: Dokumentation

BSZ - Originalschriften - Mozilla Firefox

http://www2.bsz-bw.de/cms/swb/originalschriften/

Startseite / SWB-Verbundsystem / Originalschriften

## Originalschriften

**Unterlagen zur Erfassung der Originalschriftzeichen im SWB**

- [Erfassung Titeldaten](#)  
Kurzbeschreibung zur Erfassung von Originalschriftzeichen im Titelbereich
- [Titel-Titel-Verknüpfungen](#)  
Erfassung von Titel-Titel-Verknüpfungen bei der Katalogisierung mit Originalschriftzeichen
- [Erfassung Normdaten](#)  
Kurzbeschreibung zur Erfassung von Originalschriftzeichen in den Normdaten
- [Katalogisierung mit chinesischem und japanischem Zeichensatz](#)  
Vorläufige Regelungen für die Erfassung chinesischer und japanischer Zeichen und deren Umschrift sowie die Ansetzung der chinesischen und japanischen Namen (Stand 18.03.2009)
- [FAQ](#)  
Fragen zur Erfassung von Titeln und Normdaten mit Originalschriftzeichen im SWB

## Datenexport von Titeln und Normdaten mit Originalschriften

Für den Export von Daten mit Originalschriften hat das BSZ eine neue Schnittstelle geschaffen, bei der die Daten im Unicode-Zeichensatz mit der utf8-Codierung und die originalschriftlichen Angaben im MAB-Feld 671 exportiert werden. Diese neue Schnittstelle basiert auf den bisher eingesetzten Schnittstellen MAB2 in der SWB-Identnummernvariante und MAB2 in der PPN-Variante. Beide Varianten werden derzeit in den Zeichensätzen ISO 10646 und ISO 8859 unterstützt.

**Nachrichten**

- BSZ-Newsletter Nr. 03/2009 erschienen 30.07.2009
- ZKBW-Dialog Nr. 61 vom 14.07.2009 ist online 14.07.2009
- Tagungsprogramm für das 10. BSZ-Kolloquium 2009 erschienen 23.06.2009

Mehr ...

**Termine**

- 10. BSZ-Kolloquium Stuttgart-Vaihingen, 21.09.2009

<http://www2.bsz-bw.de/cms/swb/originalschriften/>

Fertig

Start Posteingang - Microsof... BSZ - Originalschrift... WinIBW 3.3 - [Katalogi... Microsoft PowerPoint - ... DE 09:41

- SWB-OPAC – Lokale Sichten – OSWD
- Webkatalogisierung
- Inhaltsverzeichnisse SWBplus
- Nationallizenzen - e-books- e-journals
- SWETS-Daten
- WinI BW
- Nichtlateinische Schriften
- **PND**

- **Bis Ende 2008:** Einspielung individualisierter Personensätze (Tp-Sätze) (1,5 Mio) aus der überregionalen PND
- **Ab Januar 2009:** Wöchentlicher Routineabzug der überregionalen PND
- **Ab Mai 2009:** Einspielung über OAI (alle ¼ Stunde)
- **Dubletten:** Anfangs 138.000 → jetzt ca. 80.000
- **Direkteingabe in die überregionale PND durch mehrere Pilotbibliotheken im Test**

- **Weiterer Abbau der Dubletten mit weiteren Bibliotheken**
- **Einspielzeit über OAI (Diskussion)**
- **Verbesserte Validation bei der Bearbeitung von PND-Sätzen (in Vorbereitung)**
- **Anzahl der Bibliotheken mit Direkteingabe in der überregionalen PND vergrößern**
  
- **Das analoge Verfahren für GKD und SWD einführen**

**BSZ**

Bibliotheksservice Zentrum  
Baden-Württemberg

## **Neue Features im SWB-Verbundsystem**

**Vielen Dank für Ihre Aufmerksamkeit!**

10. BSZ-Kolloquium 2009  
in der HdM Stuttgart

Volker Conradt