Personenliste und OGND-Schnittstelle

Weiterentwicklung (Skizze)

17. MusIS-Nutzertreffen in Konstanz

7. März 2016

Jens M. Lill

Agenda

- Hinweis: Handhabung → Workshop im BSZ
- Fokus: Schnittstelle „Externe Personendaten“
  - AKL, Allgemeines Künstlerlexikon (Saur/de Gruyter)
  - OGND, Online-GND (BSZ)
  - ULAN, Union List of Artist Names (Getty Vocabularies)
- Fehlerbilder & Verbesserungsvorschläge
  → Anforderung für Weiterentwicklung
- Ausblick: Analyse-Workshop mit JR geplant

Externe Personendaten

BSZ Bibliotheksservice-Zentrum Baden-Württemberg

OGND? O Gott… Normdaten ☺

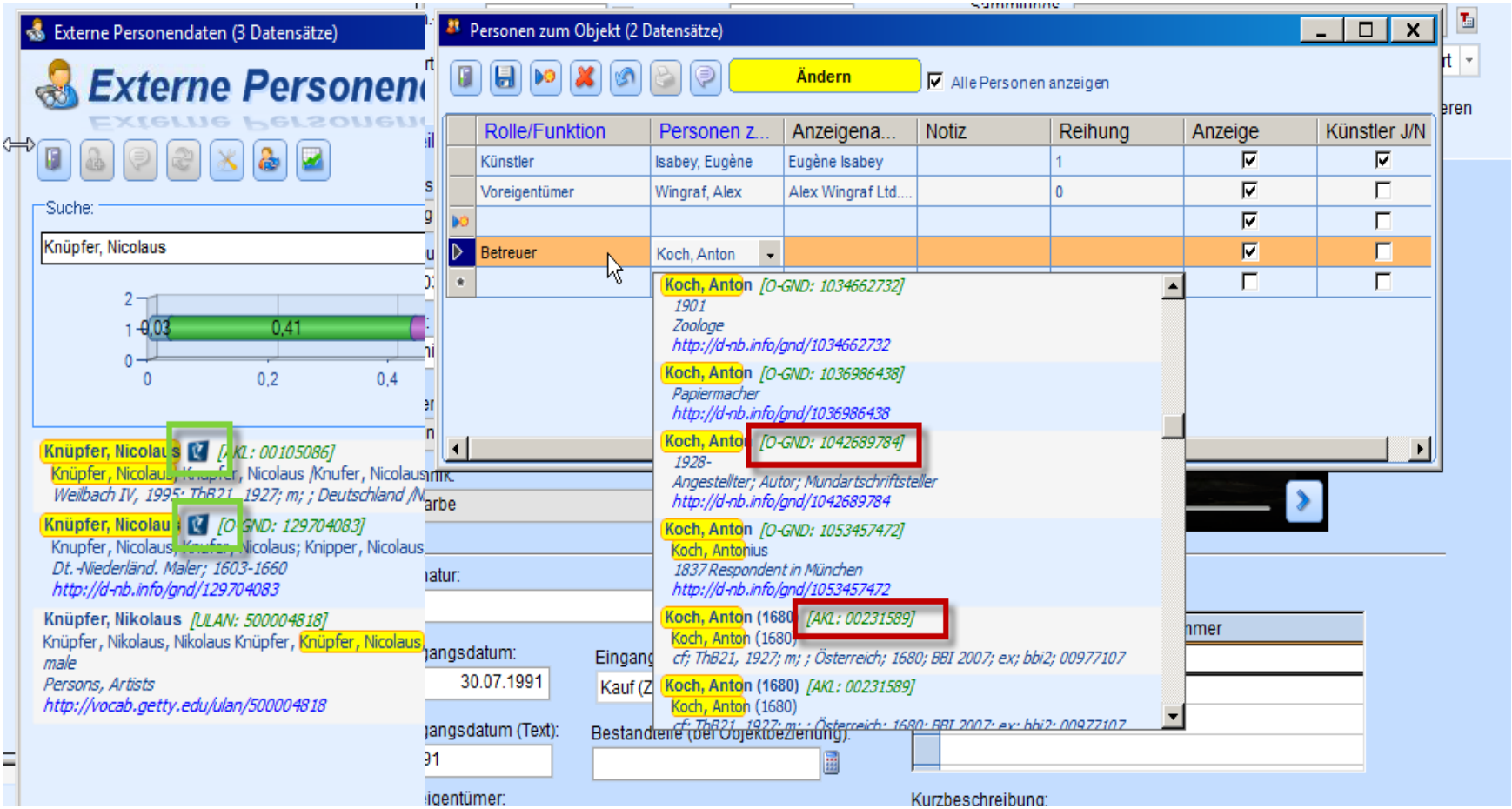

BSZ Bibliotheksservice-Zentrum Baden-Württemberg

1. Suchoptionen AKL (bis Version 5)

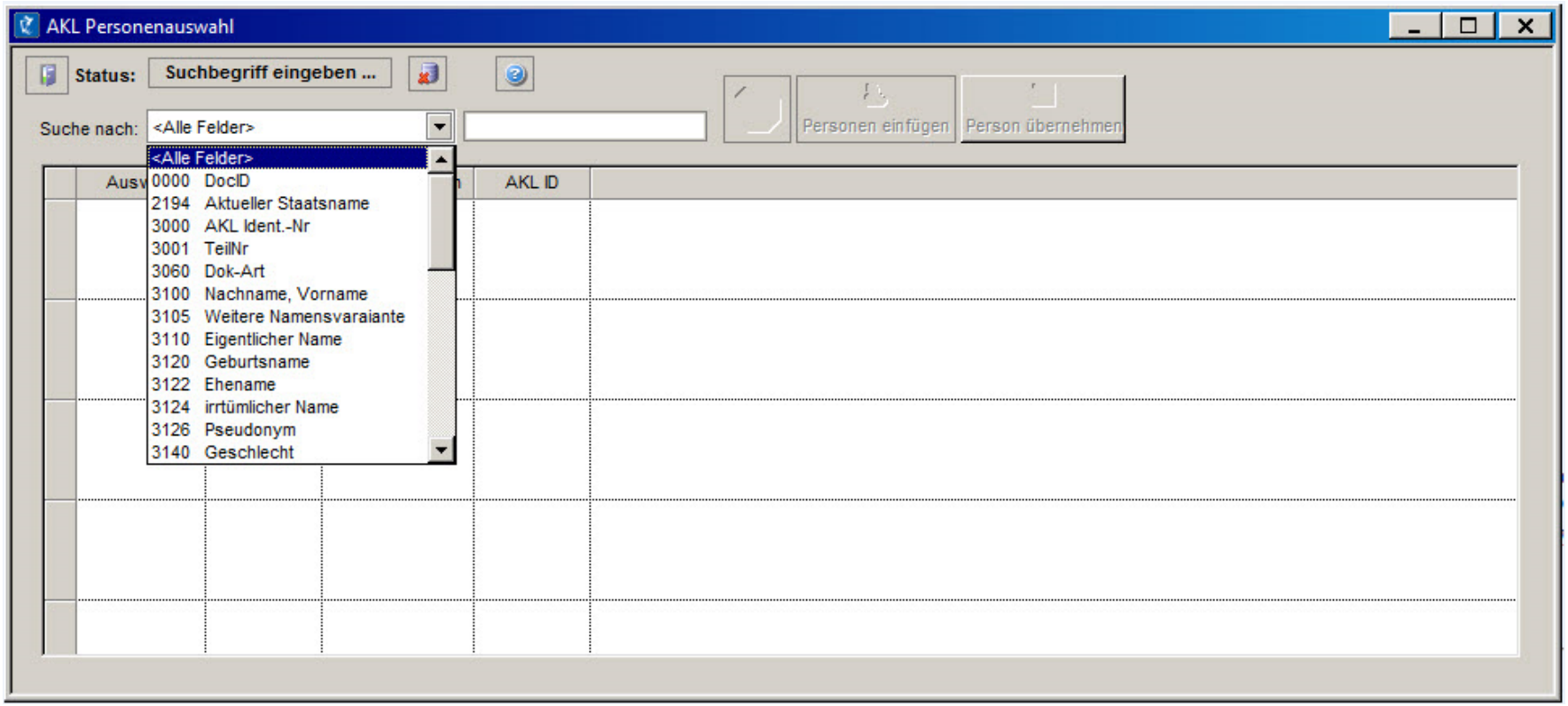

BSZ Bibliotheksservice-Zentrum Baden-Württemberg

2. Empfindliche Liste: Übernahme ohne Speichern

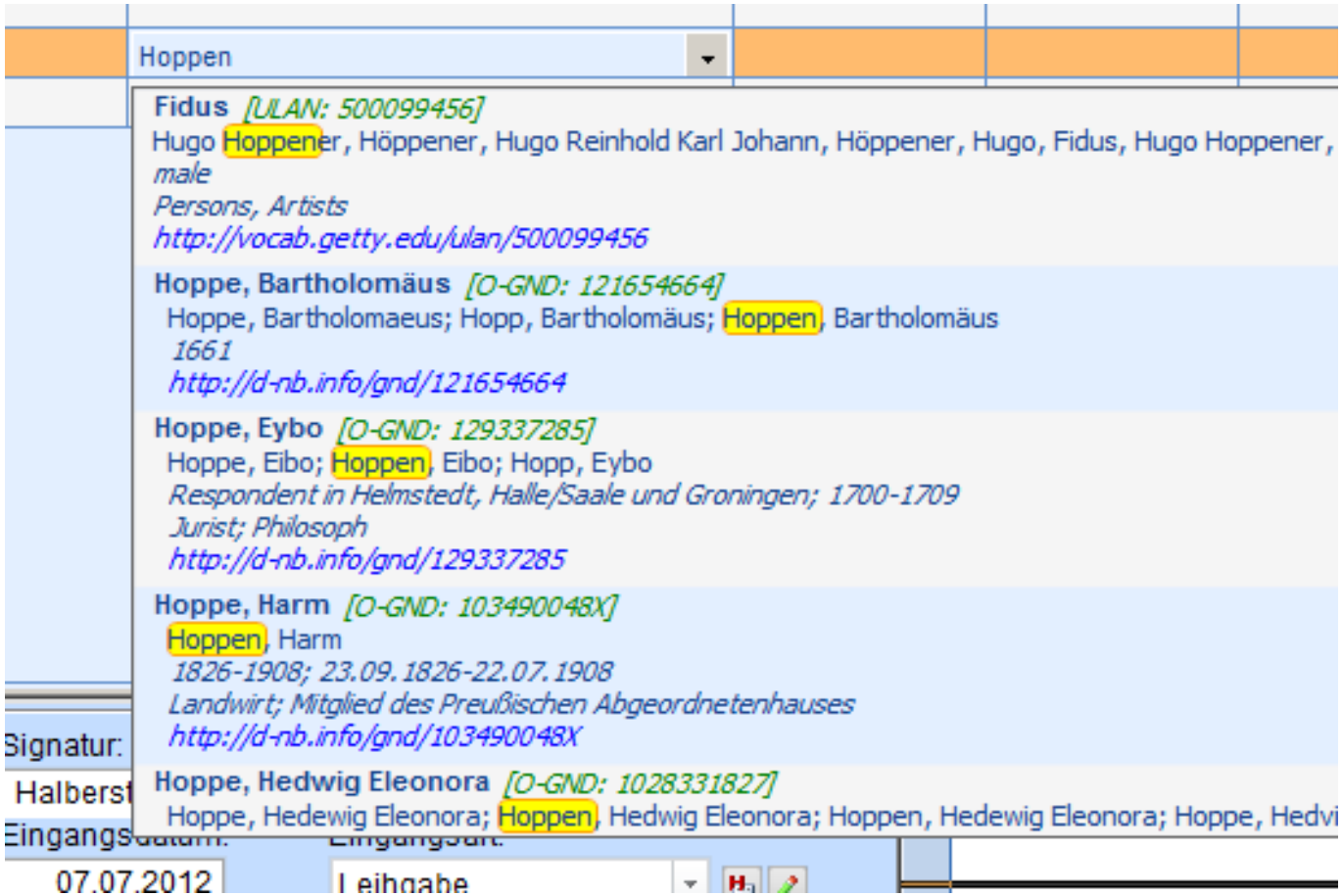

Fehler/Verbesserungen

BSZ Bibliotheksservice-Zentrum Baden-Württemberg

3. Einstellung in Optionen „Maximale Anzahl von Thesaurusbegriffen anzeigen“ (Standard: 1000)

   → Auswirkung auf Listengröße & Export aus Personenstammdaten // Frage an JR: Wieso?

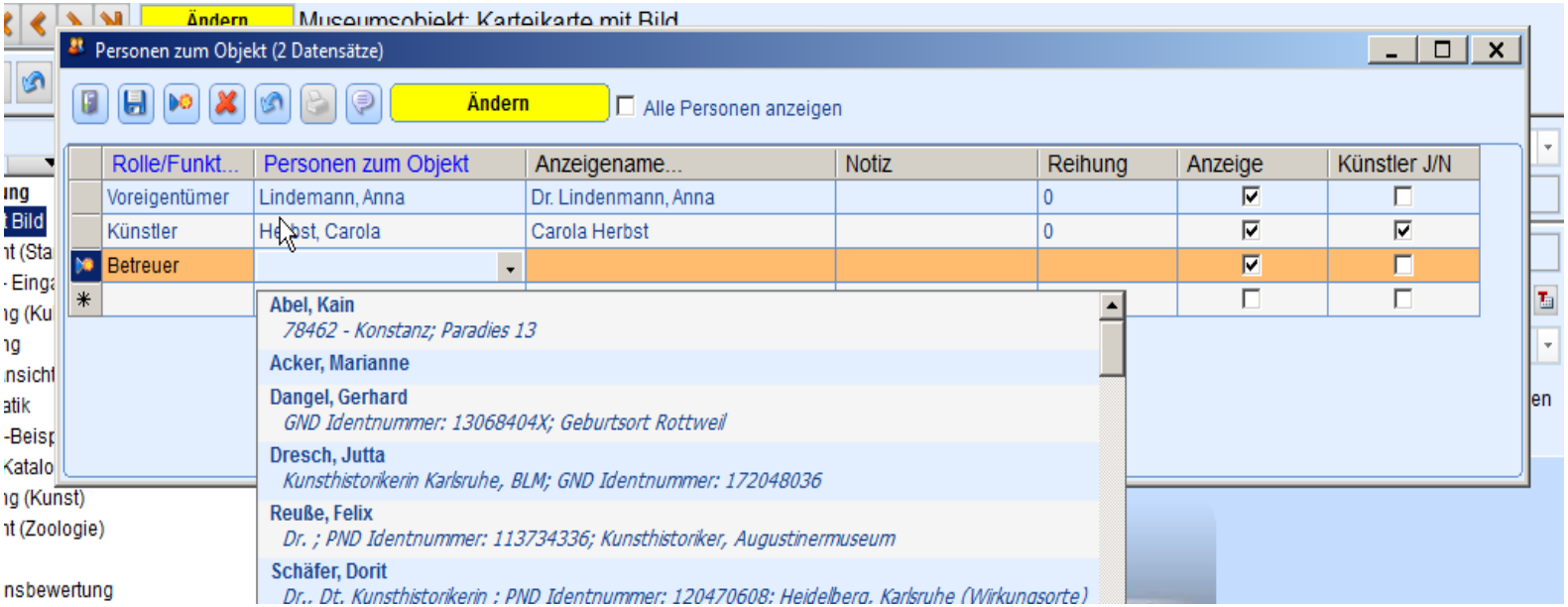

Vorschlag

Bibliotheksservice-Zentrum Baden-Württemberg

Vorgelagerte Suchmaske für externe Personendaten bzw. AKL inkl. Übernahme-Button

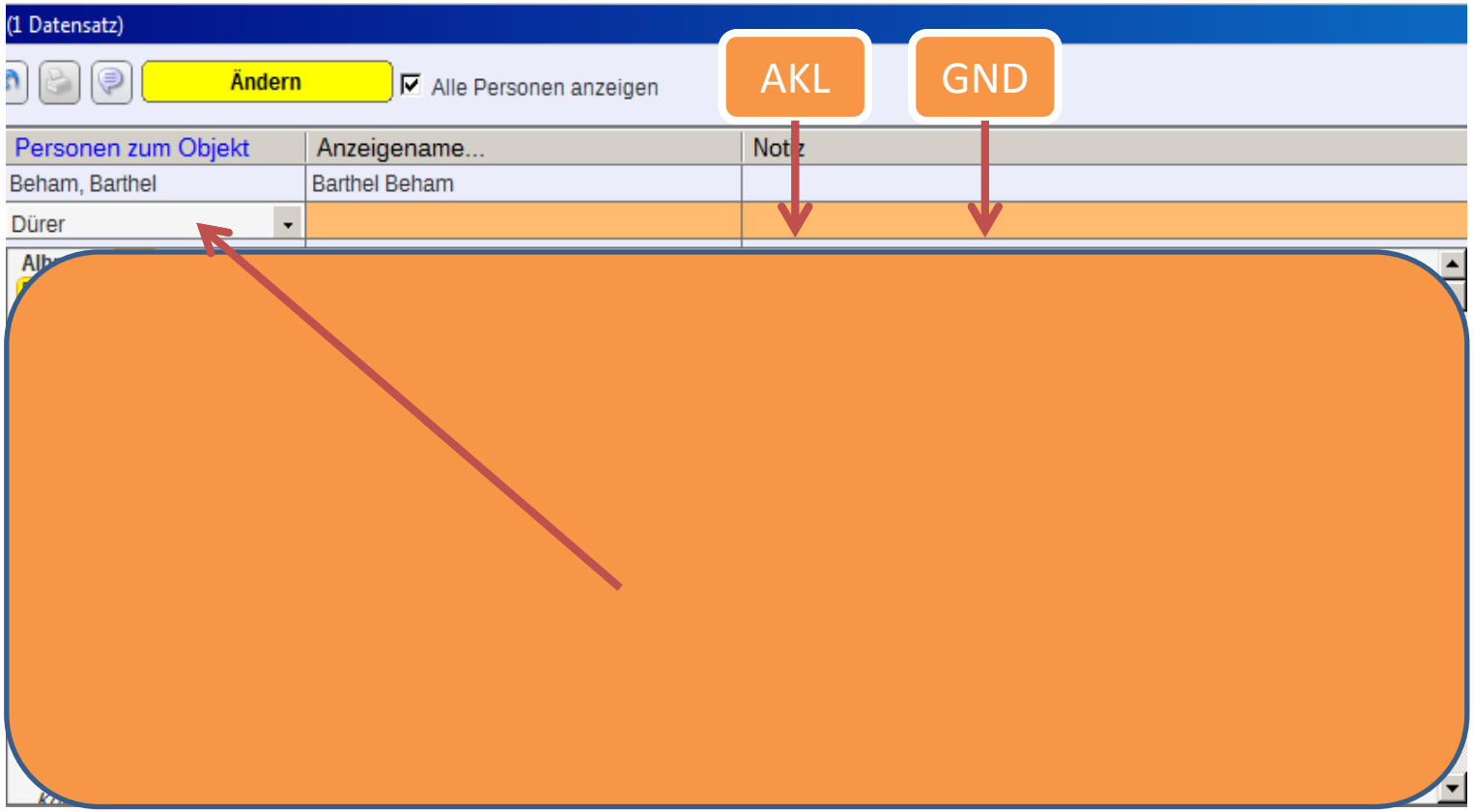

Ausblick

- Analyse-Workshop in Stuttgart geplant
  - BSZ / JR / zwei, drei Museen
  - Terminfindung noch offen
- Anforderungskatalog (Fehlermeldungen) fließt ein
- Vorstellung der Ergebnisse / Dokumentation
- Danach: Beitragsmöglichkeit aller MusIS-Kunden
- Konsensfindung → Angebotserstellung → Finanzierung (MWK? BSZ?) → Beauftragung
- Transparente Umsetzung (evtl. Teilschritte)

Fragen?

Diskussion erwünscht!