TOP 2
Fernleihportal

21. Anwendertreffen „Fernleihe“
11.07.2019 in Stuttgart

Umstieg Elektra – BOSS3

Bibliotheksservice-Zentrum Baden-Württemberg

- Elektra-Fernleihportal wurde zum 31.12.2018 abgeschaltet
- Umstieg der noch übrigen Bibliotheken auf BOSS-Fernleihportal

Statistik

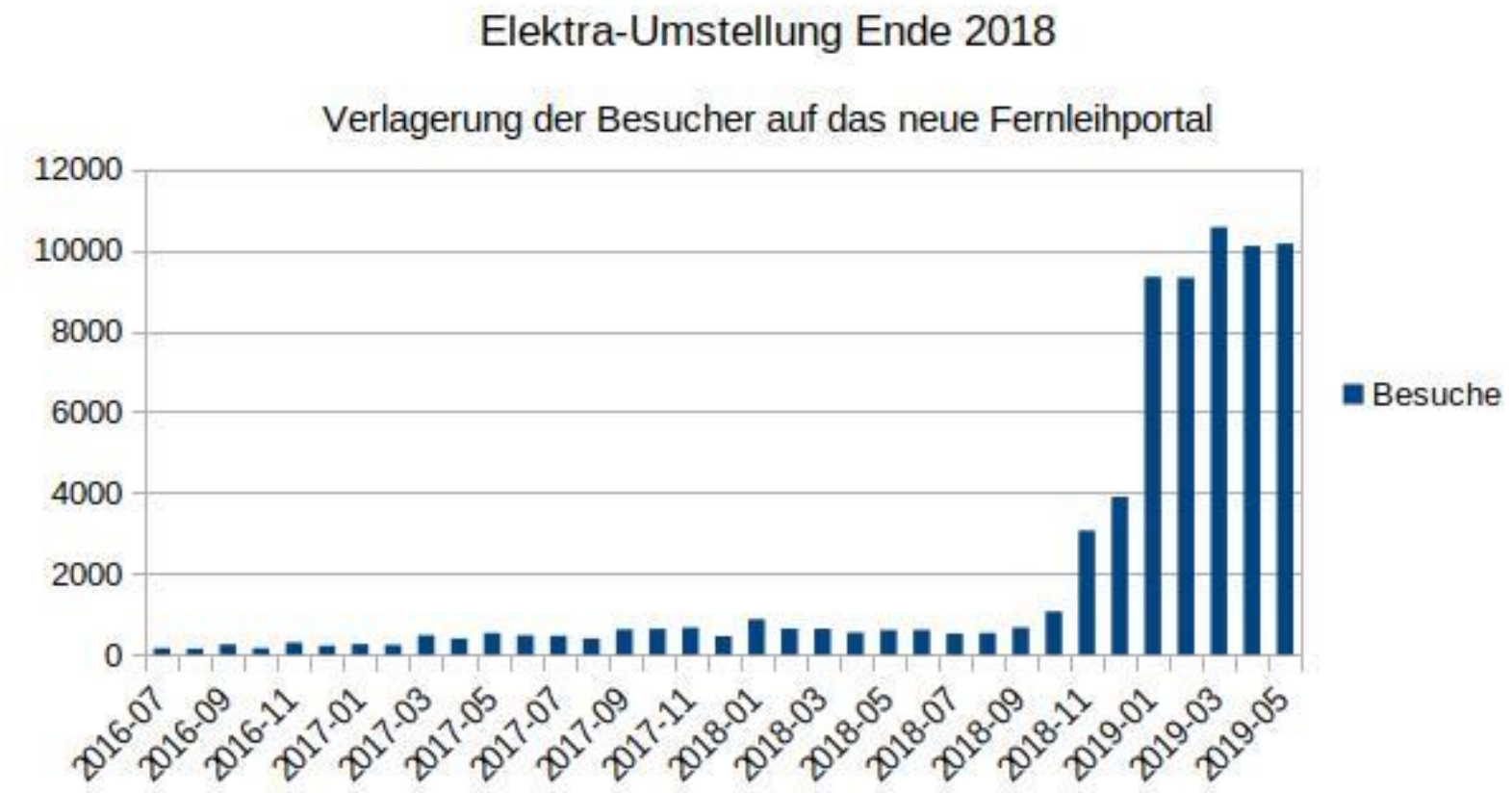
Elektra-Umstellung Ende 2018
Verlagerung der Besucher auf das neue Fernleihportal
12000
10000
8000
6000
4000
2000
0
2016-07
2016-09
2016-11
2017-01
2017-03
2017-05
2017-07
2017-09
2017-11
2018-01
2018-03
2018-05
2018-07
2018-09
2018-11
2019-01
2019-03
2019-05
Besuche

Nutzer

Bibliotheksservice-Zentrum Baden-Württemberg

Fernleihportal

Baden-Württemberg		Status
1	HS für Technik & Wirtschaft, Albstadt	Produktion
2	PH Freiburg	Produktion
3	UB Freiburg (ca. 100 Institutsbibliotheken)	Produktion
4	UB Heidelberg (ca. 100 Institutsbibliotheken)	Produktion
5	StB Heilbronn	Produktion
6	UB Hohenheim (ca. 70 Institutsbibliotheken)	Testinstallation
7	BLB Karlsruhe	Testinstallation
8	Karlshochschule, Karlsruhe	Produktion
9	KIT-Bibliothek, Karlsruhe, (ca. 150 Institutsbibliotheken)	Testinstallation
10	UB Konstanz	Produktion
11	Ev. HS Ludwigsburg	Produktion
12	DLA Marbach	Produktion
13	HS für Technik & Wirtschaft, Sigmaringen	Produktion
14	Ev. Oberkirchenrat, Haus Birkach, Stuttgart	Produktion
15	Landeskirchliche ZB Stuttgart	Produktion
16	UB Tübingen (ca. 70 Institutsbibliotheken)	Produktion
17	StB Ulm	Produktion
18	UB Ulm	Testinstallation
Saarland		
19	HS für Technik & Wirtschaft des Saarlandes	Produktion
20	HS für Technik & Wirtschaft des Saarlandes, Bib. Waldhausweg	Produktion
21	SULB Saarbrücken (ca. 50 Institutsbibliotheken)	Produktion
Sachsen		
22	Helmholtz-Zentrum Dresden-Rossendorf	Produktion
23	SLUB Dresden (ca. 26 Institutsbibliotheken)	Produktion
24	TU Bergakademie Freiberg	Produktion
25	BA Sachsen, Studienakademie Glauchau	Testinstallation
26	BA Sachsen, Studienakademie Plauen	Testinstallation
27	HS für Technik, Wirtschaft & Kultur Leipzig	Produktion
28	UB Leipzig, Bibliotheca Albertina	Produktion
29	UB Leipzig, ZB Medizin	Produktion
30	HS Mittweida	Produktion
31	HS Zittau/Görlitz	Produktion
32	Westsächsische HS Zwickau	Produktion

BOSS-Sichten mit Fernleihe

Bibliothek		Status
1	HS Aalen	Produktion
2	HS Esslingen HS Esslingen, Standort Göppingen	Produktion
3	HS Furtwangen HS Furtwangen, Tuttlingen HS Furtwangen, Villingen-Schwenningen	Produktion
4	DHBW Heilbronn	Produktion
5	HTWG Konstanz	Produktion
6	DHBW Mosbach	Produktion
7	DHBW Ravensburg DHBW Ravensburg, Campus Friedrichshafen	Produktion
8	HfG Schwäbisch Gmünd	Produktion
9	PH Schwäbisch Gmünd	Produktion
10	WLB Stuttgart	Produktion
11	HS Ulm	Produktion
12	DHBW Villingen-Schwenningen	Produktion
13	Ev. Landeskirche Württemberg Landeskirchliche ZB Stuttgart Ev. HS Ludwigsburg Evangelischer Oberkirchenrat, Haus Birkach, Stuttgart Birkacher Unterrichtsmodelldatei, Stuttgart Ev. Akademie Bad Boll Ev. Stift Tübingen Ev. Hochschule für Kirchenmusik, Tübingen Verband für v. Kirchenmusik, Stuttgart Ökumenischer Medienladen, Stuttgart Ev. Seminar Maulbronn Museale Sammlung im LKAS, Stuttgart Seminar für Seelsorgefortbildung, Stuttgart Ev. Michaelsbruderschaft Kirchberg Ev. Michaelsbruderschaft Kirchberg Ev. Pastoralkolleg, Stuttgart Dekanat Heilbronn Dekanat Reutlingen Pfarrbibliotheken/Henri-Arnaud-Haus, Stuttgart Ev. Schuldek. Freudenstadt, Stuttgart	Testinstallation
14	Bundesverwaltungsgericht, Leipzig	Testinstallation
15	Bundesgerichtshof	Testinstallation
16	HS Heilbronn HS Heilbronn, Am Europaplatz HS Heilbronn, Campus Schwäbisch Hall HS Heilbronn, Standort Künzelsau	Produktion

K10plus-Umstieg

Bibliotheksservice-Zentrum Baden-Württemberg

- BOSS/Fernleihportal
  - Planungen, Teststellungen, Analyse, Bugfixes
  - Zahlreiche Code-Anpassungen für K10plus-Daten

K10plus-Region

- Gemeinsamer Verbündeindex
  - Neuer Gesamtabzug mit K10plus-Daten
  - Testindex im Hintergrund aufbauen
  - 1. Umstellung 15.03.
  - Kommunikationsarbeit
  - 2. Umstellung 01.04.
  - Nacharbeiten

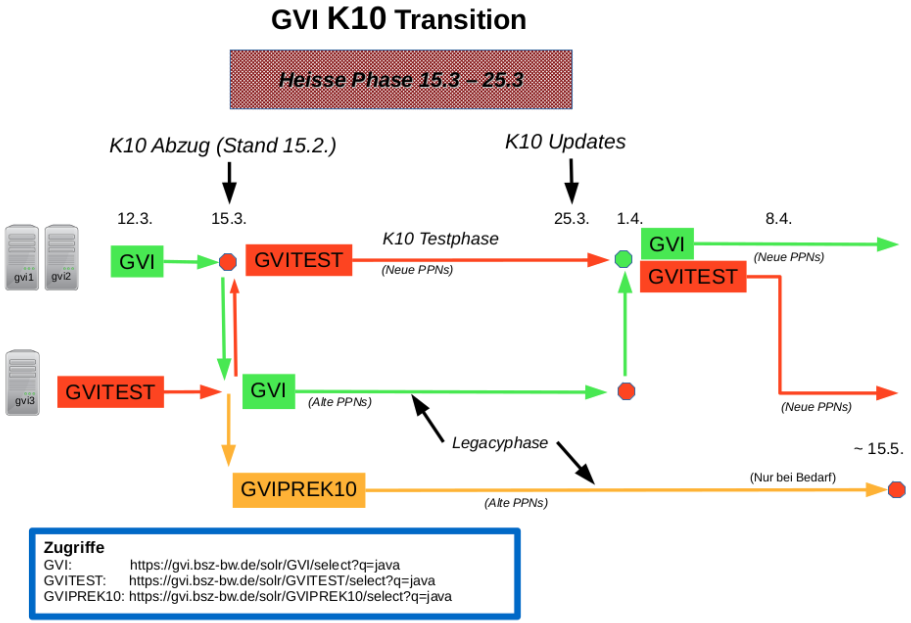

Neuerungen seit Juli 2018

Bibliotheksservice-Zentrum Baden-Württemberg

- Fernleihformular
  - Verbesserung der Validation
  - Abschnitte sind sofort geöffnet
  - Kopien bestellen: Abschnitt erscheint nur, wenn entsprechende Lieferbedingungen ausgewählt sind
- Englische Übersetzungen wurden verbessert

Deduplizierung

BSZ Bibliotheksservice-Zentrum Baden-Württemberg

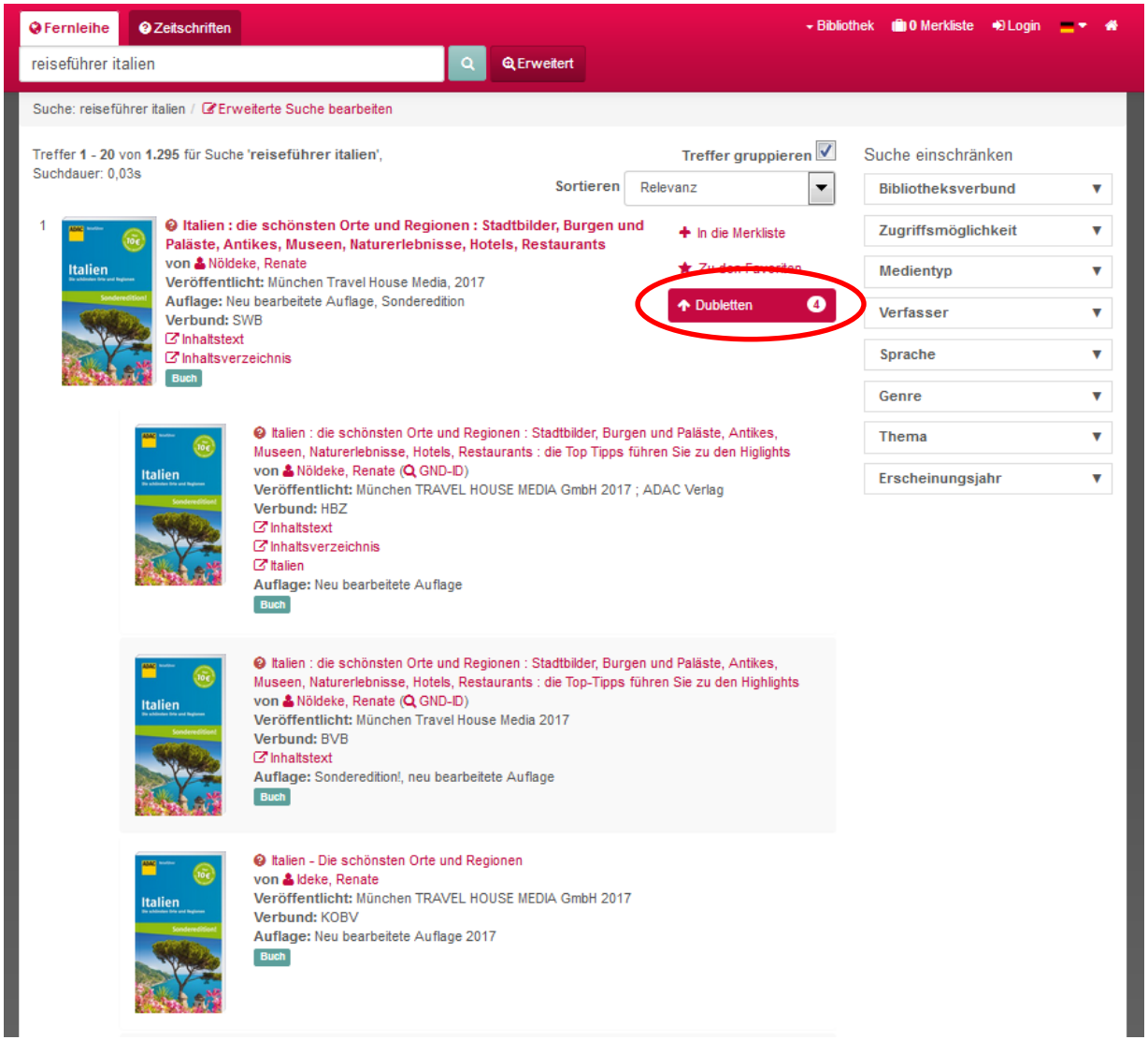

Highlighting

BSZ Bibliotheksservice-Zentrum Baden-Württemberg

7

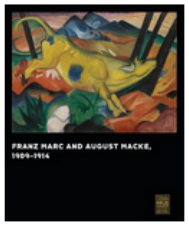

Franz Marc and August Macke : 1909-1914
von Marc, Franz, 1880-1916 (GND-ID)
und Macke, August 1887-1914 (GND-ID), KünstlerIn Barnett, Vivian Endicott 1944- (GND-ID), edt aut Lauder, Ronald S. 1944- (GND-ID), VerfasserIn einer Einleitung Price, Renée (GND-ID), VerfasserIn eines Vorworts Franz, Erich 1944- (GND-ID), VerfasserIn Heiderich, Ursula 1943- (GND-ID), VerfasserIn Hoberg, Annegret 1955- (GND-ID), VerfasserIn Jansen, Isabelle (GND-ID), VerfasserIn Peters, Olaf 1964- (GND-ID), VerfasserIn
Veröffentlicht: Munich London New York Prestel [2018]
Verbund: GBV, SWB
Buch

+ In die Merkliste
Zu den Favoriten
Dubletten 5

8

Gratwanderung : expressionistische Holz- und Linolschnitte aus der Sammlung Museum August Macke Haus
von Drenker-Nagels, Klara 1957- (GND-ID), HerausgeberIn Ewers-Schultz, Ina 1964- (GND-ID), HerausgeberIn Kulmer, Birgit 1977- (GND-ID), HerausgeberIn Badock, Benjamin 1974- (GND-ID), BerichterstatterIn
Veröffentlicht: Leipzig Lubok 2019 ; 2019
Verbund: HBZ
Buch

+ In die Merkliste
Zu den Favoriten
Dubletten 1

9

August Macke und Freunde : Begegnung in Bildwelten
von Macke, August, 1887-1914 (GND-ID)
und Drenker-Nagels, Klara 1957- (GND-ID), win wst
Veröffentlicht: Bonn August Macke Haus [2017]
Verbund: GBV, SWB
Buch

+ In die Merkliste
Zu den Favoriten
Dubletten 2

Neuerungen seit Juli 2018

- Artikel- , Bände- und Bibliotheken-Tabs haben Tabellensortierfunktion
- Anzeige des Bibliotheksreiters bei Titeln aus allen Verbünden
- Bibliotheksdaten werden aus Sigelverzeichnis übernommen
- Fernleihindikatoren werden ausgewertet und angezeigt

Bibliotheksdaten

Bibliotheksservice-Zentrum Baden-Württemberg

Details | **Bibliotheken** | Internformat

ISIL	Bibliothek	Signatur	Fernleihe
DE-21-22	Universität Tübingen, Kunsthistorisches Institut, Tübingen	M 3753 / 2	nur Kopien
DE-31	BLB Karlsruhe		Ausleihe und Kopien
DE-540	HS für Bildende Künste, Dresden	2018/1481	Ausleihe und Kopien
DE-Frei123	Augustiner-Museum Freiburg, Freiburg	M/Himmel,O/10/701	nur Kopien
DE-Ka23	Staatliche Kunsthalle Karlsruhe, Karlsruhe		Ausleihe und Kopien
DE-N1	GNM, Nürnberg		nur Kopien
DE-Rt7	Kreisarchiv Reutlingen	I 55/04-Him	nur Kopien
DE-Sa27	Stiftung Saarländischer Kulturbesitz, Saarbrücken	KüM Himmel 2018/2	Keine Fernleihe
DE-Stg120	Staatsgalerie Stuttgart, Stuttgart	W Himmel, O.W. 2018	nur Kopien
DE-Stg268	Kunstakademie Stuttgart, Stuttgart	Ra Himmel D	Keine Fernleihe
DE-Stg283	Kunstmuseum Stuttgart, Bibliothek, Stuttgart	Himmel, O. W. 2018	nur Kopien

Fernleihlogik

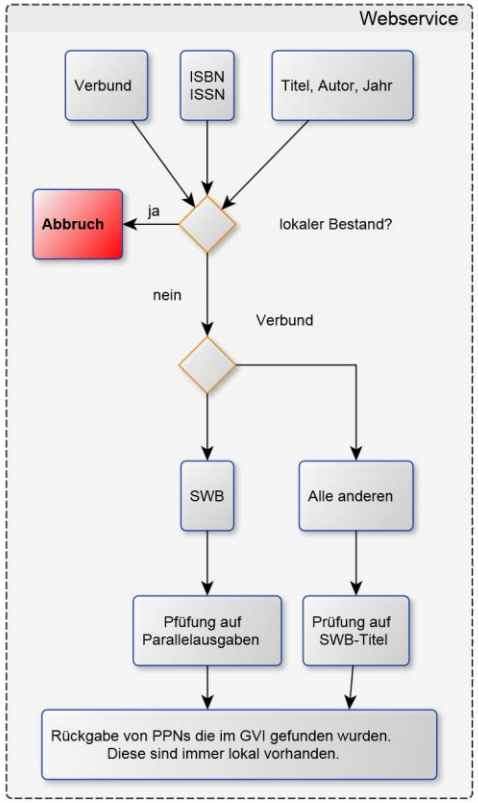

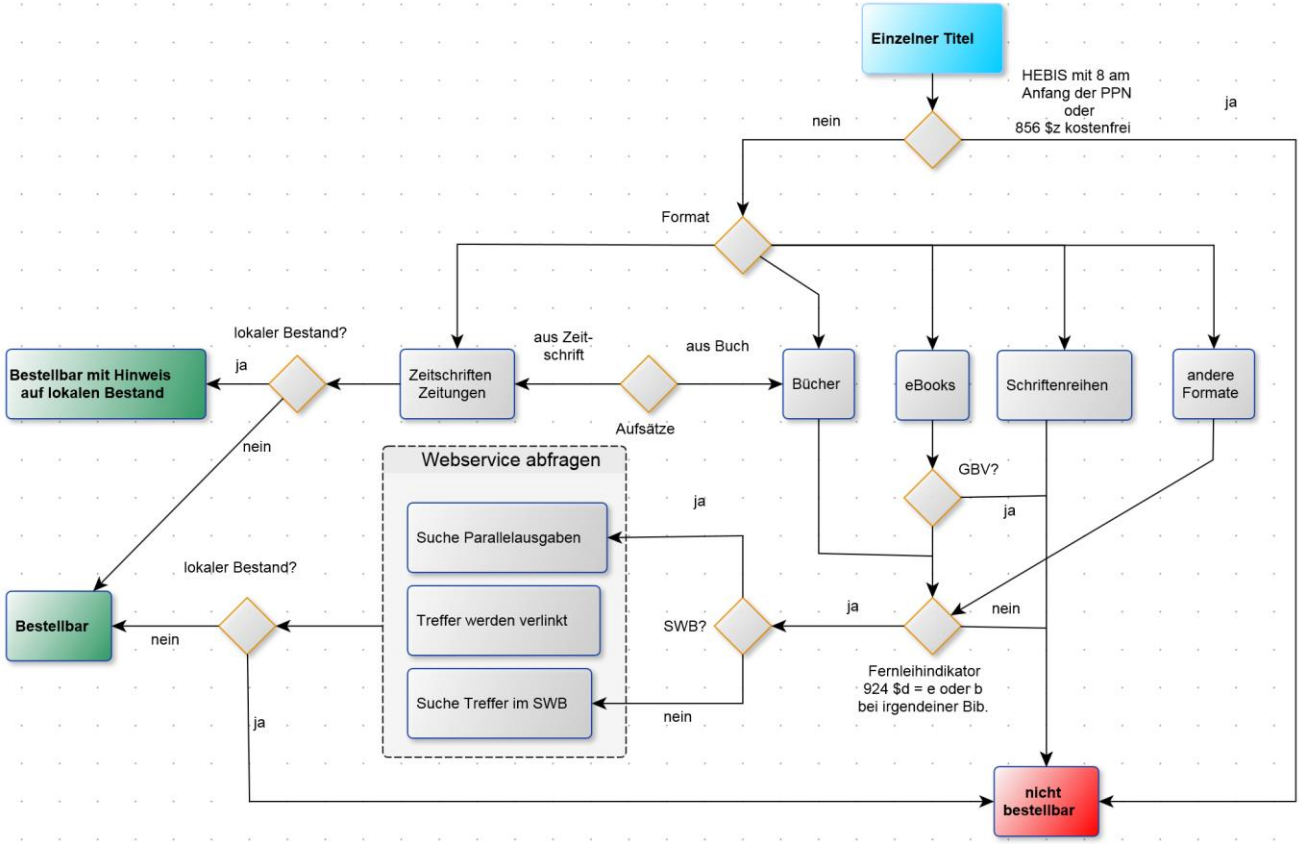

Aktuelles

- BOSS2-Server am 26.06. abgeschaltet
  → alte BOSS2-Links müssen ausgetauscht werden
- Hinweistexte werden verbessert
- Wünsche / Verbesserungsvorschläge bitte melden an boss-support@bsz-bw.de