

ArchivIS – ArchivInformationssystem Dienstleistungen des BSZ für kleine und mittlere Archive

Arbeitsgemeinschaft der Kreisarchive
beim Landkreistag Baden-Württemberg
Göppingen, 02.05.2012

- Einrichtung des Landes Baden-Württemberg
- Untersteht der Dienst- und Fachaufsicht des Ministeriums für Wissenschaft, Forschung und Kunst
- Zentrale Aufgabe:
Betrieb des Verbundkatalogs des Südwestdeutschen Bibliotheksverbundes (SWB) mit über 1000 Teilnehmern,
aber auch:
Service für Museen und Archive in Baden-Württemberg

- Landesarchiv Baden-Württemberg
- Kleinere und mittlere Archive:
 - Universitätsarchiv Freiburg
 - Stadtarchiv Freiburg
 - Sozialwissenschaftliches Archiv im Universitätsarchiv Konstanz

Home

ARCHIVE SIND UNSER ELEMENT

IMDAS PRO

ARCHIVIS PRO

EINSATZBEREICHE

MODULE

UNTERSTÜTZUNG

ÜBER UNS

Besonderheiten

Systemanforderungen

Demoversion

Preisliste

Kontakt

Institut für Informations- und
Kommunikationstechnologien
Intelligente Informationssysteme
Steyrergasse 17, 8010 Graz
Tel: +43 316 876 1217
Fax: +43 316 876 1191
email: imdask@joanneum.at

JOANNEUM

archivis pro

archivis pro bietet Archiven eine umfassende Lösung zur Unterstützung der wissenschaftlichen Dokumentation und der betrieblichen Arbeitsprozesse.

Die Vorteile von *archivis pro* können von kleinen und großen Archiven gleichermaßen genutzt werden. *archivis pro* wurde von JOANNEUM RESEARCH zusammen mit weltweit anerkannten Archivaren entwickelt und lässt sich flexibel an individuelle Anforderungen anpassen.

Das Programmpaket erfüllt sämtliche Anforderungen eines modernen Archivbetriebs.

Suche

Termine

Schulungstermine:

Die nächste Schulung findet am
[3./4. Mai 2012](#) in Graz statt.

Demoversion downloaden

ArchivIS (Archiv-Informations-System)

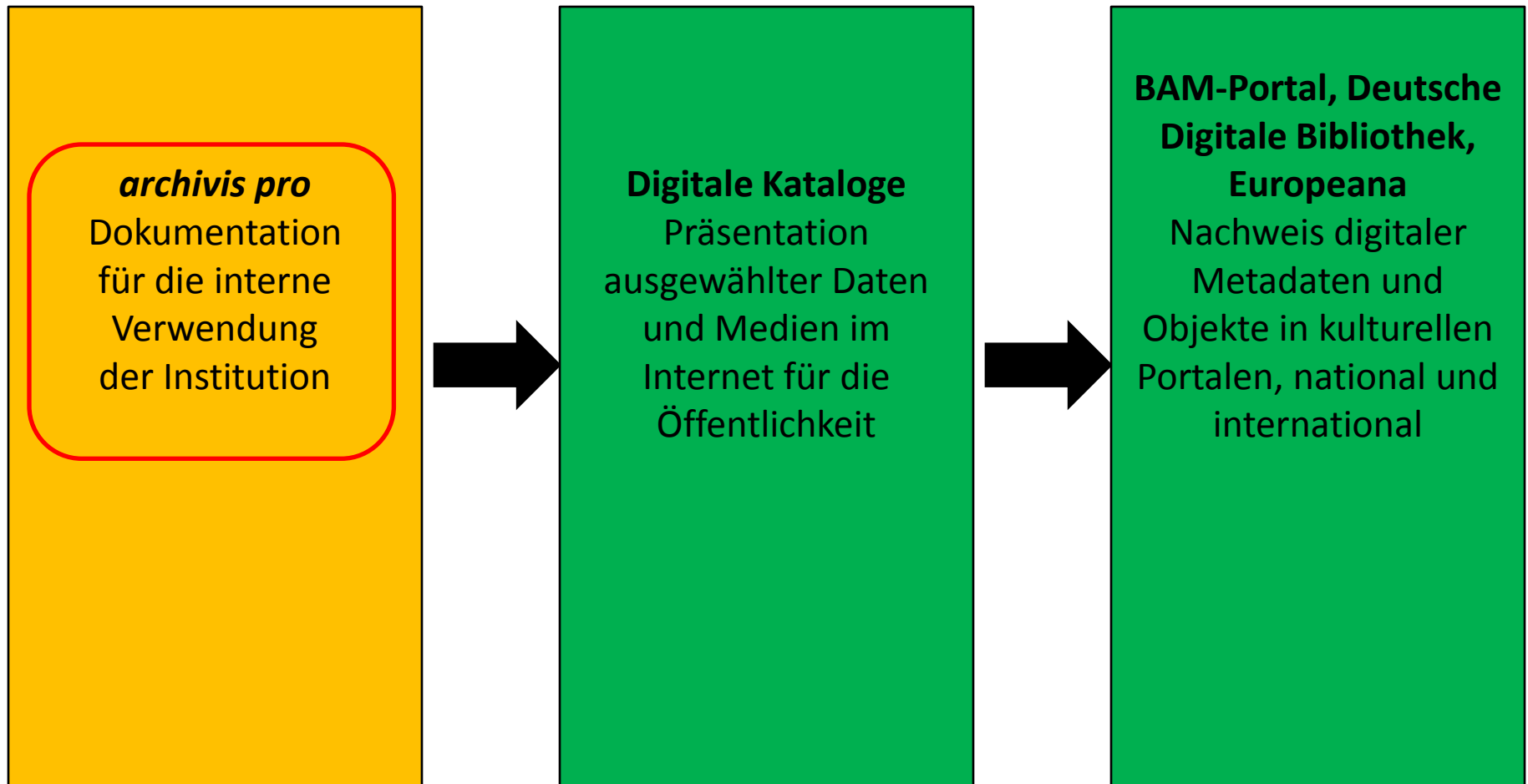

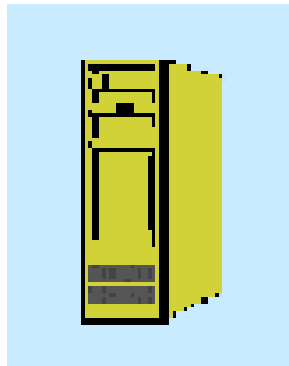

Datenbank
in Konstanz

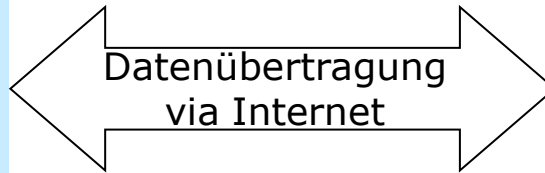

Zugriffsschutz
mit Citrix

Dokumentations-
software *archivis pro*

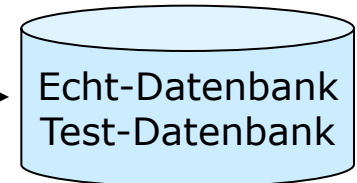

Besonders geeignet für die wissenschaftliche Dokumentation

Bestandsmanagement

Differenzierte Recherchemöglichkeiten

Flexibilität bei der Datenausgabe

Konfigurierbarkeit nach Bedarf

Abbildung der Organisationsstruktur des Hauses

Unterstützung durch Regelwerke und Systematiken

Anbindung an die Langzeitarchivierung

archivis pro 4.0.100 Benutzer: SCHWEIBENZBSZKN DB-Version: 04.00.0022 Datenbank: ARCHIVEN-TEST - (Objektbearbeitung - (2 Objekte))

File Bearbeiten Recherche Objekt Navigation Ansicht Stammdaten Thesaurus Fenster ?

Betrachten Bestand: BestandDetail

archivis pro

Bestand Bestandsgruppenname (Bestandsgruppe): Bestandsnummer: Verzeichnungsstufe:

Bestand

- Objektbearbeitung
 - BestandDetail
- Detailinformationen
 - Literaturhinweise
 - Literaturhinweise (Liste)
- Objektbeziehungen
 - Materialien zum Objekt
 - Materialien zum Objekt (Bild)
- Ausdrucke
 - Findbuch
 - zu Merkliste hinzufügen

Personen Alle Personen anzeigen

Rolle/Funktion	Name...	Anzeigename...	Notiz	Reihung	Anzeige	Künstler J/N
	Hannemann, Renate			0	<input checked="" type="checkbox"/>	<input type="checkbox"/>
	Mayerhofer, Sebald			0	<input checked="" type="checkbox"/>	<input type="checkbox"/>
	Schweibenz, Werner			0	<input checked="" type="checkbox"/>	<input type="checkbox"/>
				0	<input checked="" type="checkbox"/>	<input type="checkbox"/>
				0	<input checked="" type="checkbox"/>	<input type="checkbox"/>
				0	<input checked="" type="checkbox"/>	<input type="checkbox"/>
				0	<input checked="" type="checkbox"/>	<input type="checkbox"/>
				0	<input checked="" type="checkbox"/>	<input type="checkbox"/>
				0	<input checked="" type="checkbox"/>	<input type="checkbox"/>

dem Besitz der Klöster Reichenau und St. Gallen. Der Bestand ist rein chronologisch geordnet.

Notiz:

Schlagworte	Notiz

Personeninformation anzeigen

- Recherche: Einfache Suche** (Simple Search): Top window, featuring a search bar and a dropdown menu for 'Objektliste Feldauswahl' set to '<automatische Auswahl>'. It includes a 'Trefferanzeige' button showing 133 results.
- Recherche: Expertensuche** (Expert Search): Middle window, similar to the simple search but with a 'Trefferanzeige' button showing 133 results.
- Recherche: Volltextrecherche** (Full-Text Search): Bottom window, showing a list of object types on the left and search criteria on the right. The 'Volltextrecherche' tab is active. The search term is 'Mitarbeiter'. The criteria list includes 'Und' operators and checkboxes for 'Trunkierung'. A 'Suchbedingungen löschen' button is present.

At the bottom of the interface, there are buttons for 'Speichern...' (Save) and 'Laden...' (Load).

Findbuch

Bestandsname:
Urkunden der Universität

Bestandsnummer:
A0001

Laufzeit:

Uniarchiv Einzelarchivalie

Bestandsnummer:

Signatur/Sigle:

Titel:

Enthält:

Laufzeit:

Institutionsstammdaten

Liste | Institutionsdetails | Adresse | Mitarbeiter | Bestandsgruppen | Standorte

Institutionsname	Abkürzung
BSZ-Archiv	BSZA
Schulungsarchiv	SchulA
Testarchiv	TestA

Institutionsstammdaten

Liste | Institutionsdetails | Adresse | Mitarbeiter | Bestandsgruppen | Standorte

Institution: Abk.:

Bestandsgruppe	Abkürzung	Notiz
A-Bestände	A	
B-Bestände	B	
C-Bestände	C	
D-Bestände	D	
E-Bestände	E	

Benutzerverwaltung

Benutzer | **Benutzergruppen** | Kennwort ändern

Gruppenname:

Administrator
Administrator ohne Löschen
Thesaurusbearbeitung
Wissenschaftler

Mit dieser Maske fassen Sie mehrere Rechte für spezielle Benutzer von archivis pro zusammen, z.B. Rechte für Gäste (nur lesen), für Hilfskräfte (nur einzelne Masken bearbeiten) oder für Wissenschaftler (Katalogisierung), für Restauratoren

Gruppenrechte: Rechte

ARCHIVALIE (Ändern)	ARCHIVALIE (Ändern)
ARCHIVALIE (Lesen)	ARCHIVALIE (Lesen)
ARCHIVALIE (Neu)	ARCHIVALIE (Löschen)
ARCHIVALIEDETAIL (Ändern)	ARCHIVALIE (Neu)
ARCHIVALIEDETAIL (Lesen)	ARCHIVALIEDETAIL (Ändern)
ARCHIVALIEDETAIL (Neu)	ARCHIVALIEDETAIL (Lesen)
ARCHIVALIENTABELLE (Ändern)	ARCHIVALIEDETAIL (Löschen)
ARCHIVALIENTABELLE (Lesen)	ARCHIVALIEDETAIL (Neu)
ARCHIVALIENTABELLE (Neu)	ARCHIVALIENIMPORT (Ändern)
AUSSTELLUNGEN (Ändern)	ARCHIVALIENIMPORT (Lesen)
AUSSTELLUNGEN (Lesen)	ARCHIVALIENIMPORT (Löschen)
AUSSTELLUNGEN (Neu)	ARCHIVALIENIMPORT (Neu)
BESTANDDetail (Ändern)	ARCHIVALIENIMPORTURKUNDE (Ändern)
BESTANDDetail (Lesen)	ARCHIVALIENIMPORTURKUNDE (Lesen)
Bestandsgruppe: UAF: A-Bestände (lesen)	ARCHIVALIENIMPORTURKUNDE (Löschen)
Bestandsgruppe: UAF: A-Bestände	ARCHIVALIENIMPORTURKUNDE (Neu)
Bestandsgruppe: UAF: B-Bestände (lesen)	ARCHIVALIENTABELLE (Ändern)
Bestandsgruppe: UAF: B-Bestände	ARCHIVALIENTABELLE (Lesen)
Bestandsgruppe: UAF: C-Bestände (lesen)	ARCHIVALIENTABELLE (Löschen)

- Bestandsgruppenname (Bestandsgruppe):** A0001
- Bestandsname:** Urkunden der Universität
- Bestandsumfang:** 5
- Standort:** (empty)
- Entstehungszeit:** (empty)
- Findbuch:** Findbuch
- Beschreibung:** Der Bestand umfasst Urkunden zur Gründung der Universität, zu ihrer Ausstattung, ihren Einkünften, zu ihrem Besitz, zu Rechtsstreitigkeiten innerhalb der Universität, insbesondere Urfehden, und zu Auseinandersetzungen mit Dritten. Darüber hinaus enthält der Bestand etwa 200 Urkunden aus der Zeit vor der Universitätsgründung zu Besitz- und Verschreibungsangelegenheiten, Schlichtungen, Urteilsbriefe, Ablassbriefe, Wappenbriefe, Augenscheine, Chirographie, Ehrungen, Vergleiche, Messestiftungen u.v.a.m. Meist sind sie als Vorakten Bestandteile später erworbener Universitätsliegenschaften. Etliche Urkunden stammen beispielsweise aus dem Besitz der Klöster Reichenau und St. Gallen. Der Bestand ist rein chronologisch geordnet.
- Notiz:** (empty)

At the bottom, there is a table for 'Schlagworte' and 'Notiz'.

Schlagworte	Notiz

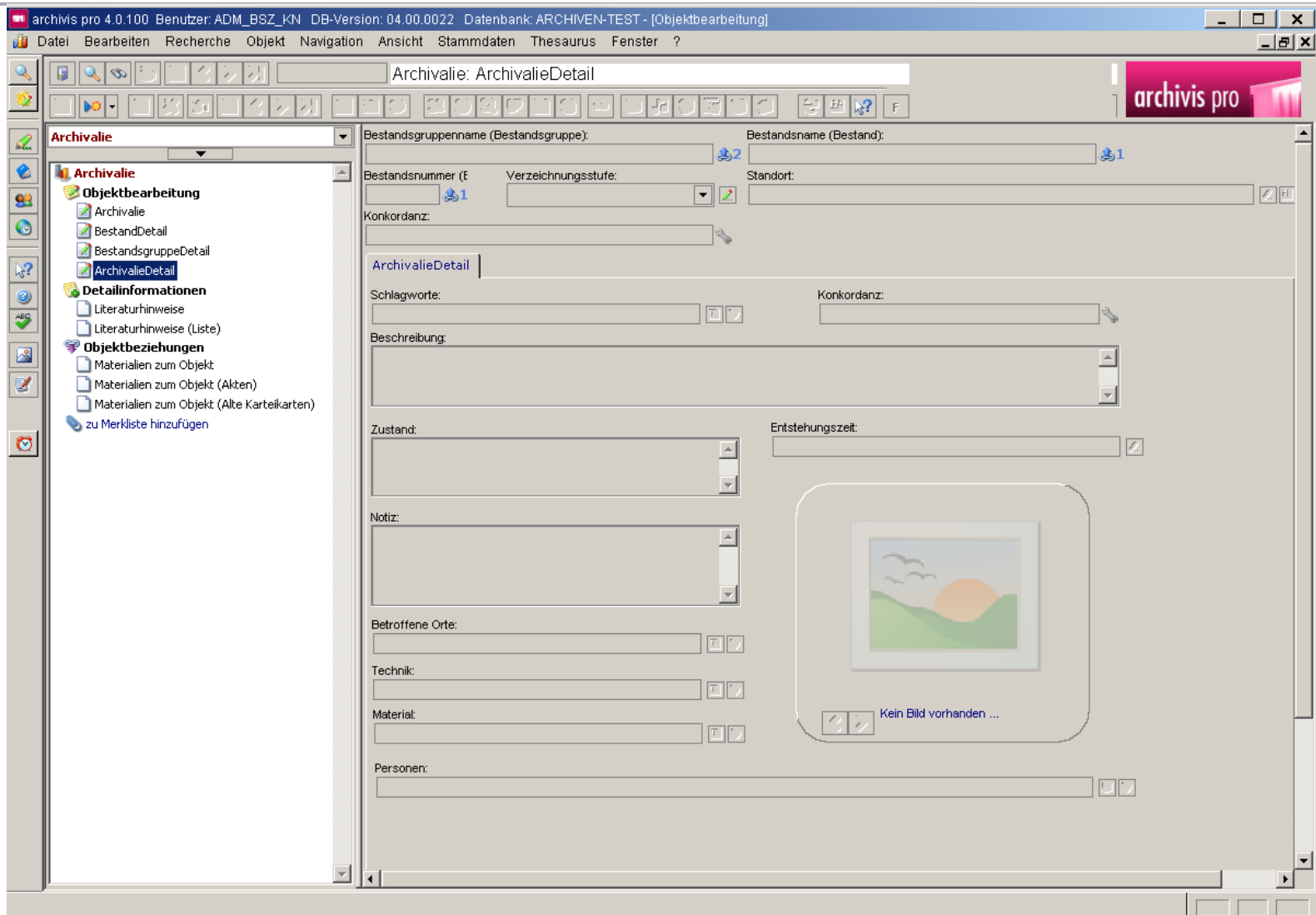

archivis pro 4.0.100 Benutzer: SCHWEIBENZBSZKN DB-Version: 04.00.0022 Datenbank: ARCHIVEN-TEST - [Objektbearbeitung]

Datei Bearbeiten Recherche Objekt Navigation Ansicht Stammdaten Thesaurus Fenster ?

Archiviale: Grunderfassung

Archiviale

- Objektbearbeitung
 - Archiviale
 - BestandDetail
 - BestandsgruppeDetail
 - ArchivialeDetail
 - Grunderfassung
- Detailinformationen
 - Literaturhinweise
 - Literaturhinweise (Liste)
- Objektbeziehungen
 - Archivalienimport
- Objektbeziehungen
 - Materialien zum Objekt
 - Materialien zum Objekt (Akte)
 - Materialien zum Objekt (Alte)
- Ausdrucke
 - Einzelarchiviale
 - zu Merkliste hinzufügen

Bestandsgruppenname (Bestandsgruppe): Bestandsname (Bestand):

Bestandsnummer (E) Verzeichnungsstufe: Standort:

Konkordanz:

Grunderfassung

Signatur/Sigle: Untersignatur: Signaturergänzungen:

Vorsignatur 1: Vorsignatur 2:

Aktenheft-Nr.: Provenienz:

Klassifikation Nummer: Klassifikation Überschrift:

Umfang: Laufzeit: Laufzeit Anfang: Laufzeit Ende:

Ausstellungsdatum (Urkunde): Ausstellungsort (Urkunde): Benützungsbewilligung erforderlich

Titel:

Enthält:

Genannte Person	

Betroffene Orte:

ImportName:

ImportVorname:

ImportGeburtsname:

ImportGeburtsdatum: ImportTodesdatum:

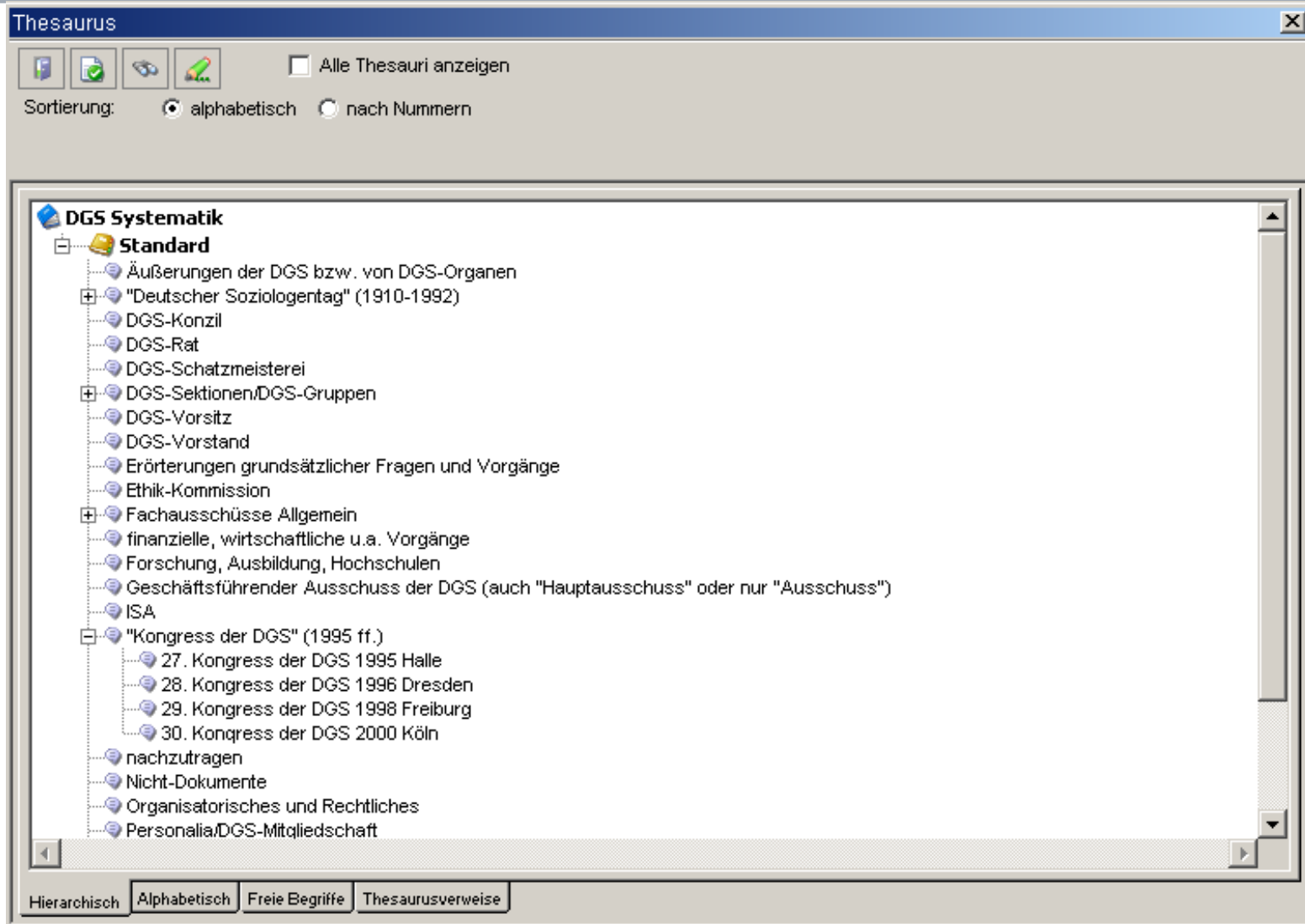

Bestandsgruppenname (Bestandsgruppe): A
Bestandsnummer: A0001
Verzeichnungsstufe: [dropdown]
Bestandsname: Urkunden der Universität
Bestandsumfang: 5
Standort: [dropdown]
Entstehungszeit: [dropdown]
Findbehalte: Findbuch
Findbuch: [dropdown]

Literaturhinweise

Art der Literatur: Verbindung: BSZ-SWB
Verfasser: [dropdown]
Titel: Wappen IMDAS Format
1. Zusatz:
2. Zusatz:
In Buch:
In Zeitschrift:
Erscheinungsort:
Erscheinungsjahr:
Serie:
Seite:
Zitat:
Notiz:
ISBN/ISSN:

Sprache:
ger
Hauptsachtitel:
Exkursionen zu verschiedenen Wappen in unserer Stadt
Verfasser:
Dietrich Lohse
Erscheinungsjahr:
2012
In Zeitschrift:
Vorschau & Rückblick

Medienobjekt: LZA-Kontrolle

STAATSGALERIE STUTTGART

Medienobjekt

- Objektbearbeitung
 - Medienobjekt
 - LZA-Kontrolle
- Detailinformationen
 - Sacherschließung
 - Literaturhinweise (Liste)
 - Literaturhinweise
 - Wiss. Dokumentation
- Objektbeziehungen
 - Materialien zum Objekt (Film)
 - Materialien zum Objekt (Bild)
- Geschäftsprozesse
 - Erhaltung / Präparation
- Ausdrucken
 - Objektinformation (Medienobjekt)
- zurück...

Personen: Titel/Eig.:

Entsteh.-zeit: Verfüg.: Publik. Sammlungs- gliederung

Standort: Inv.Nr.: Status:

Inventarisieren

LZA-Kontrolle

Dateinamen
Y:\LZA\mup\0000\sgs_mup_aachen_2130_001_i.jpg

Vorschlag Inv.Nr. (LZA): 2130 Inv.Nr. (Museumsobjekt): 2130

Aufnahmeort: Aufnahmeort:

Fotograf: Staatsgalerie Stuttgart

Atelier: Staatsgalerie Stuttgart

Auflösung X: 3000000/10000 Auflösung Y: 3000000/10000

Pixel X: 3882 Pixel Y: 4545

Vorschlag Künstler (LZA): aachen

Vorschlag Aufnahmekennung (LZA): 001

Künstler/in: Aachen, Hans von

Nutzungsrechte: Urheberrechtlich geschützt

Negativnummer: Positivnummer:

Techn. Beschr. Negativ: Techn. Beschr. Positiv:

Weitere Objektnummern

ArchivIS (Archiv-Informations-System)

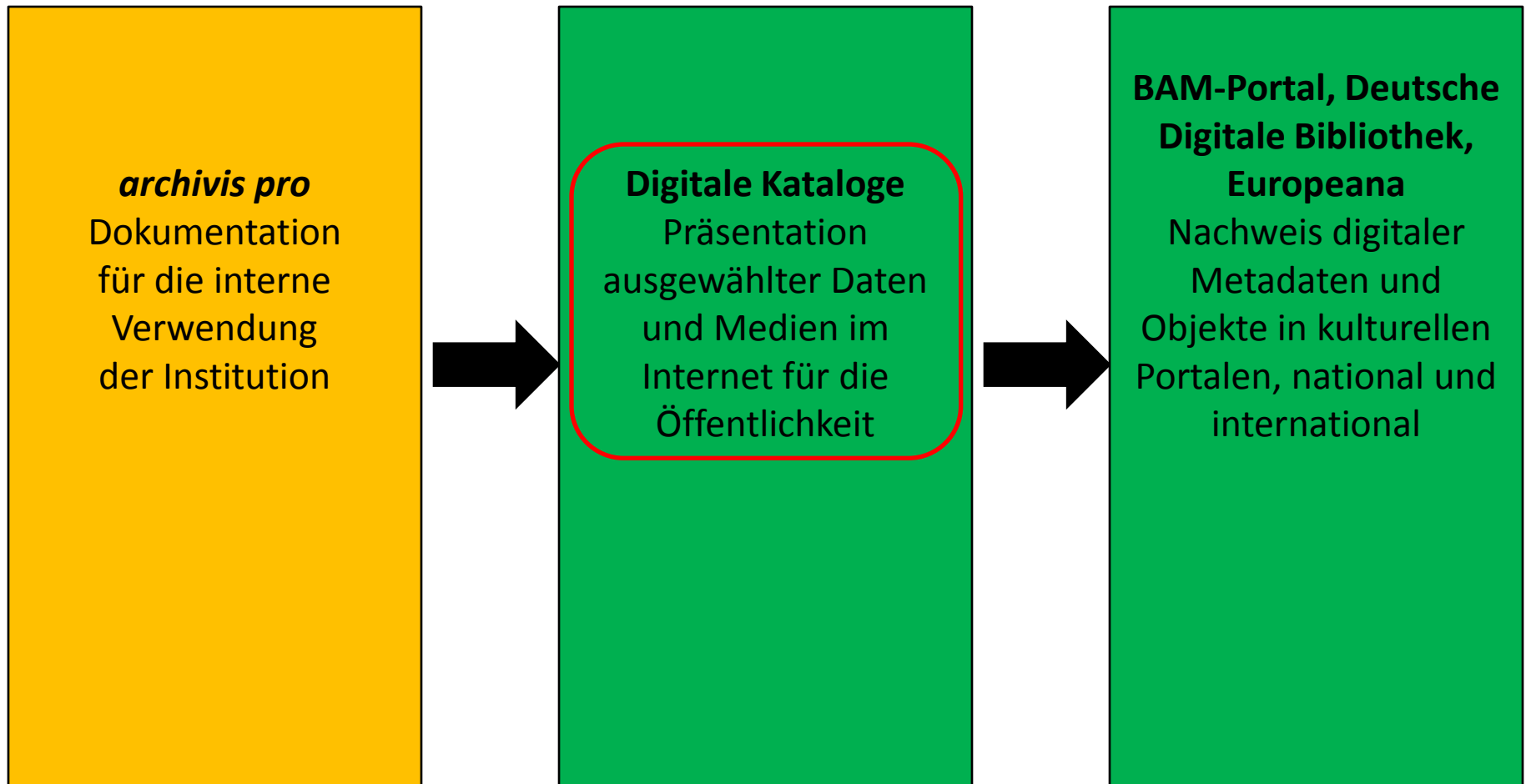

Mittels des BSZ-Produkts SWBexpo lassen sich Internet-Präsentationen als Digitale Kataloge realisieren,

- die ausgewählte Informationen aus der Datenbank des Archivs enthalten,
- die mit einer Objektauswahl zusammengestellt werden,
- die selbständig aktualisiert werden können,
- die an die Gestaltung des Web-Auftritts der Institution angepasst sind (Corporate Identity),
- die recht flexibel aufgebaut werden können.

Archiv: Deutsche Gesellschaft für Soziologie - Mozilla Firefox

Startseite Benützung

Einfache Suche:

Suchaspekte:

Alle zeigen

- DGS-Systematik

- DGS-Vorsitz
- DGS-Vorstand
- Geschäftsführender Ausschuss der DGS (auch "Hauptausschuss" oder nur "Ausschuss")
- DGS-Rat
- DGS-Konzil
- + DGS-Sektionen/DGS-Gruppen
- Personalia/DGS-Mitgliedschaft
- Organisatorisches und Rechtliches
- finanzielle, wirtschaftliche u.a. Vorgänge

	<p>Signatur: DE-SAK-B1-2586</p> <p>Titel: "Änderungen zum Mitgliederverzeichnis der Deutschen Gesellschaft für Soziologie (Stand 1. Oktober 1957)"</p> <p>Provenienz: Deutsche Gesellschaft für Soziologie (DGS)</p> <p>Von: 1957</p> <p>Datum: 01.10.1957</p> <p>Gattung Inhalt: Verzeichnisse</p> <p>LOV Signatur: B 320/158</p> <p>LOV Name: Bundesarchiv, Koblenz</p>
	<p>Signatur: DE-SAK-B1-2585</p> <p>Titel: "Änderungen zum Mitgliederverzeichnis der Deutschen Gesellschaft für Soziologie (Stand 23.10.57)"</p> <p>Provenienz: Deutsche Gesellschaft für Soziologie (DGS)</p> <p>Von: 1957</p> <p>Datum: 23.10.1957</p> <p>Gattung Inhalt: Verzeichnisse</p> <p>LOV Signatur: B 320/158</p> <p>LOV Name: Bundesarchiv, Koblenz</p>

Die Präsentation im Internet kann in die eigene Homepage eingebunden werden sowie ins BAM-Portal. Aus dem BAM-Portal können die Inhalte weitergegeben werden an andere Kultur-Portale wie Deutsche Digitale Bibliothek oder Europeana.

Portal zu
Bibliotheken
Archiven
Museen }

- | Start
- | Über uns / About us
- | FAQ
- | Fragebogen
- | Kontakt / Teilnahme
- | Impressum

Einfache Suche Erweiterte Suche Trefferliste Merkliste Suchhistorie

?

Nur Digitalisate

Suche verfeinern

- Treffernavigation ?
- Gesamt (43711896)
 - Bibliothek (38421796)
 - Archiv (3554110)
 - Landesarchiv Baden-Württemberg (2103817)
 - Hessische Staatsarchive (1075090)
 - Volkskundliche Kommission für Westfalen (113585)
 - Bundesarchiv (89829)
 - Stadtarchiv Heilbronn (64766)
 - Zeitgeschichtliche Sammlung (17384)
 - Bildsammlung (8850)
 - Inventuren und Teilmengen (3858)
 - Bauakten (3580)
 - Pläne, Karten, Risse (2622)
 - Legitimationsurkunden (2578)
 - Horkheim Akten (2171)
 - Beilagen zu den Unterpfandsbüchern (1587)
 - Neckargartach Inventuren u. Teilmengen (1448)
 - Einblattdrucke (1025)
 - Literatur allgemein (930)
 - Heilbronnica (883)
 - Horkheim Rechnungen (717)
 - Liegenschaftsamt (689)
 - Amt für öffentliche Ordnung (658)
 - Amt für Verteidigungslasten (639)
 - Steueramt (606)
 - Postkartensammlung (527)
 - Dampfkesselgenehmigungen (509)
 - Schul-, Kultur- und Sportamt (478)
 - Digitale Bilddaten auf CD (439)
 - Robert Mayer Archiv (433)
 - Stadtkasse Akten (417)

Bildsammlung [6850 Treffer, 4 ms]

- Bildsammlung
98,65 Signatur: F001
Bestand: F001_Bildsammlung
Stadtarchiv Heilbronn
- Neckargartach, Im Näpfl
98,65 Signatur: F001-M-3746
Bestand: F001_Bildsammlung
Stadtarchiv Heilbronn
- Neckargartach, Im Riedgrund
98,65 Signatur: F001-M-3747
Bestand: F001_Bildsammlung
Stadtarchiv Heilbronn
- Fesselballon "Württemberg"
98,65 Laufzeit: 14.03.1909-14.03.1909
Signatur: F001-N-200400855
Bestand: F001_Bildsammlung
Stadtarchiv Heilbronn
- "Zur Erinnerung an den Beschlag
98,65 Laufzeit: 01.01.1899-04.04.1899
Signatur: F001-19990177
Bestand: F001_Bildsammlung
Stadtarchiv Heilbronn
- "Maschinenmaat Paul Kolb"; "U-E
98,65 Laufzeit: 14.07.1943-29.05.1944
Signatur: F001-19860295
Bestand: F001_Bildsammlung
Stadtarchiv Heilbronn

Recherche/Editierung - Mozilla Firefox

Datei Bearbeiten Ansicht Chronik Lesezeichen Extras Hilfe

heuss.stadtarchiv-heilbronn.de/index.php?ID=97072

Einen Datensatz in **HEUSS** gefunden.

Anzeigen

Signatur F001-F-19990177

Schlagworte Handwerk

Objektyp Fotos

Abbildung

Titel "Zur Erinnerung an den Beschlag-Kurs Heilbronn": C. Amboß, Hufeisen

Urheber C. Kohler, Hof-Photograph, Heilbronn

Anfangsdatum 1899 .01 .

Enddatum 1899 .04 .

BAM-Portal: <http://www.bam-portal.de>

Archivpartner in BAM sind u.a.:

- Bundesarchiv
- Landesarchiv Baden-Württemberg
- Hessische Staatsarchive
- Stadtarchiv Heilbronn
- Stadtarchiv Mainz
- Stadtarchiv Reutlingen
- Stadtarchiv Oldenburg
- Stadtarchiv Freiburg

Deutsche Digitale Bibliothek

Deutsche Digitale Bibliothek
Portal für Kultur und Wissenschaft

Kontakt Datenschutz Impressum Nur für Partner

Startseite
Aktuelles
Über das Projekt
Partner
Dokumente

Wissen und Kultur im Internet

Was auf europäischer Ebene mit der Europeana begonnen wurde, soll bald in Deutschland fortgeführt werden: Die Deutsche Digitale Bibliothek wird einen zentralen Zugang zu digitalem Wissen und Kultur in Deutschland bieten. Sie eröffnet großartige Perspektiven für die innovative und zukunftsorientierte Nutzung digitaler Medien und setzt Zeichen für die Etablierung der Wissens- und Informationsgesellschaft in der Bundesrepublik. Das Vorhaben wird seit geraumer Zeit von Bund, Ländern und Kommunen sowie von verschiedenen Kultur- und Wissenschaftseinrichtungen vorbereitet. Nun tritt es in die Phase der Realisierung ein: 2011 soll die Deutsche Digitale Bibliothek im Internet verfügbar sein. Die Bezeichnung Deutsche Digitale Bibliothek ist als vorläufiger Arbeitstitel des Projekts aufzufassen.

Bis dahin ist noch ein gutes Stück Weg zu gehen. Interessierte Nutzer und Förderer des Portals erhalten jedoch schon heute die Gelegenheit, etwas über die Deutsche Digitale Bibliothek und ihre Entstehung zu erfahren. Diese Projekt-Website bietet einen Überblick über Hintergründe, Ziele und laufende Aktivitäten im Zuge der Realisierung des Portals. > [mehr](#)

Aktuelles

Kontakt

Ute Schwens
Deutsche
Nationalbibliothek

Tel. +49-69-1525-1100
Fax +49-69-1525-1010
E-Mail: [Ute Schwens](mailto:Ute.Schwens@nbn-resolving.org)

Norbert Zimmermann
Stiftung Preußischer
Kulturbesitz

Tel. +49-30-266-411403
E-Mail: [Norbert Zimmermann](mailto:Norbert.Zimmermann@stiftung-preussischer-kulturbesitz.de)

Deutsche Digitale Bibliothek: <http://www.ddb.de>

Europeana - Homepage

My Europeana | Wir über uns | Communities | Partner | Denklabor | Wählen Sie eine Sprache

beta

Das ist Europeana - ein Ort für Inspiration und Ideen. Durchsuchen Sie die kulturellen Sammlungen Europas, verbinden Sie sich mit den Suchwegen anderer und teilen Sie Ihre Entdeckungen. [Mehr herausfinden](#)

[Erweiterte Suche](#)

europeana
Kultur. Denken.

Teilen Sie Ihre Ideen:

Zurzeit wird nachgedacht über:
Germanische Nationalmuseum
Donau
Mahler

Zeitstrahl-Navigator:
Durch die Zeit browsen.

Neue Inhalte:
Von unseren Partnern: Museen, Archiven, Bibliotheken und Bild- und Tonarchiven

Europeana nutzen | Zugänglichkeit | Sitemap | Benutzungsbedingungen | Datenschutz | Sprachregelung | [Kontakt](#) | [Schicken Sie uns Ihr Feedback](#)
von der Europäischen Union mitfinanziert

Fertig

Europeana: <http://www.europeana.eu>